am Kaiserstuhl
Sasbach
mit Jechtingen & Leiselheim
AKTUELL
Freitag, 06. Mai 2022 Nr. 18

Am **9. Mai** ist Tag der Kinderbetreuung. Im Rahmen dieses bundesweiten Aktionstages wird Erzieher*innen und Kindertagespflegepersonen überall in Deutschland für ihre Arbeit gedankt – denn sie sorgen täglich dafür, dass Kinder in unserem Land bestmöglich aufwachsen können und Eltern Beruf und Familie besser miteinander vereinen können.

TAG KINDERBETREUUNG 9.5.2022

Auch wir möchten das Engagement der Betreuungskräfte der Gemeinde Sasbach am Kaiserstuhl hervorheben und sagen ein großes

Dankeschön

für das tagtägliche Engagement.

Lust auf einen Ferienjob im Gemeindebauhof?

Ferien und Beine hochlegen? Oder lieber ein Taschengeld verdienen?

Du bist mindestens 16 Jahre alt, wohnst in der Gemeinde Sasbach und bist motiviert in den Pfingst- oder Sommerferien kräftig auf dem Bauhof mit anzupacken?

Dann nutze die Gelegenheit für dieses kostenlose Fitnessangebot und unterstütze den Gemeindebauhof bei der Pflege von Grünanlagen, Reparaturarbeiten in der Gemeinde und vielem mehr.

Haben wir dein Interesse geweckt?
Dann sende uns eine Kurzbewerbung, mit der Angabe des Zeitraums, schriftlich an das Bürgermeisteramt. Die Vergütung beträgt 10 € pro Stunde. Bei Fragen könnt ihr euch gerne an Agnes Chrobok unter der Telefonnr. 07642/9101-28 oder per E-Mail an Chrobok@sasbach.eu wenden.

Zeitweise Sperrung der Neudorfstraße in Sasbach

Die Neudorfstraße in Sasbach wird voraussichtlich am Donnerstag, 12. Mai 2022 ganztags und am Freitag, 13. Mai 2022 vormittags wegen Bauarbeiten auf einem privaten Grundstück im nördlichen Bereich, beginnend von der Hauptstraße bis zur Einmündung zur Schloßgasse voll gesperrt werden. Die Umleitungsmöglichkeiten werden ausgeschildert.
Um Kenntnisnahme wird gebeten.

Wichtige Rufnummern · Informationen · Notdienste

Telefonverzeichnis der Gemeinde

Telefonverzeichnis der Gemeinde
Ortskennzahlen
(En) - Endingen 07642
(Vo) - Vogtsburg 07662

Gemeindeverwaltung Zentrale - Sekretariat
Internet: http://www.sasbach.eu
E-Mail: rathaus@sasbach.eu
E-Mail Gemeindeblatt: gemeindeblatt@sasbach.eu
Telefax 9101-30

Sekretariat/Gemeindeblatt
Frau Meyer 91 01-0
Frau Dägele 91 01-15

Bürgermeister
Herr Scheiding 91 01-0
Wohnung 0 76 42 / 92 51 20

Bauverwaltung
Herr Supplieth 91 01-13

Bauhof
Herr Rothe 01 51 / 46 17 10 00

Standesamt/Ordnungsamt
Frau Felchner 91 01-23
Frau König 91 02-19

Meldeamt / Passamt
Frau Flamm 91 01-24
Frau Schwärzle 91 01-11

Rechnungsamt
Herr Hess 91 01-25

Steueramt
Herr Schneider 91 01-26

Gemeindekasse
Frau Wintermantel 91 01-27
Frau Chrobok 91-01-28

Sprechstunden Rathaus:
Montag 08.30 - 12.00 Uhr
nachmittags geschlossen
Dienstag geschlossen
Mittwoch 08.30 - 12.30 Uhr
nachmittags geschlossen
Donnerstag 08.30 - 12.00 Uhr
14.00 - 18.00 Uhr
Freitag 08.30 - 12.00 Uhr

BM Scheiding nach Vereinbarung

Ortschaftsverwaltung Jechtingen (Vo) 2 82
Ortsvorsteher Morgenstern
E-Mail: ortschaftsverwaltung-jechtingen@web.de
Wohnung (Ortsvorsteher) (Vo) 3 33
Sprechstunde:
Dienstag 09.00 - 11.00 Uhr
Donnerstag 17.00 - 18.30 Uhr

Ortschaftsverwaltung Leiselheim (En) 60 36
Ortsvorsteherin Müller
E-Mail: OV-Leiselheim@t-online.de
Sprechstunde:
Dienstag 08.00 - 09.00 Uhr
Donnerstag 17.00 - 18.00 Uhr

Schule:
Grundschule Sasbach (En) 9 07 86 50
E-Mail: poststelle@04149743.schule.bwl.de
www.grundschule-sasbach.de
Kernzeitbetreuung (En) 9 07 86 51

Kindergärten:
Ortsteil Sasbach (En) 54 04
Ortsteil Jechtingen (Vo) 17 20
Limburghalle (En) 56 76
Kläranlage (En) 82 02

Recyclinghof Öffnungszeiten:
Freitag 13.00 - 17.00 Uhr
Samstag 9.00 - 13.00 Uhr

Grundbuchamt Emmendingen 0 76 41 / 96 58 76 00

Bücherei Sasbach im Gemeindehaus
Dienstag 16.30 – 18.00 Uhr
Mittwoch: 17.00 – 18.30 Uhr

Bücherei Jechtingen
Mittwoch: 17.00 – 19.00 Uhr

Die Büchereien sind generell in den Schulferien geschlossen.

Revierleiter

für den Staatswald
Herr Forstrevierleiter Ludwig Thoma
Tel. 07803/9254916 oder 0173/6195406

für den Gemeindewald
Herr Forstrevierleiter Alex Schulz
Tel.: 07822/30 01 60
Mobil 0175/2 23 31 13

Landwirtschaftlicher Betriebshelferdienst

Einsatzstelle: Bildungshaus Kloster St. Ulrich, Landvolkshochschule, Tel. 07602/91 01-26
Sabine Riesterer, Email:
betriebshelferdienst@bildungshaus-kloster-st-ulrich.de

Notrufe

Notruf, Notarzt, Rettungsdienst
Feuerwehr 1 12
für Ortsteil Jechtingen 07641/89 80

Polizei Notruf
(Überfall/Verkehrsunfall) 1 10
Polizeiposten Endingen (En) 92 87-0
Vergiftungs-Info-Zentrale 0761/ 1 92 40
24h kostenfrei

Kath. Sozialstation Endingen (En) 91 31 90
Kath. Pfarramt (En) 14 45
Evang. Pfarramt
Königschaffhausen/Leiselheim (En) 32 03

Störungen Wasserversorgung
badenovaNetz GmbH 08 00 / 2 76 77 67
Andreas Gerhart 01 51 / 10 83 65 57
Störung Abwasser
Andreas Gerhart 01 51 / 10 83 65 57
Stromversorgung
Netze BW GmbH Rheinhausen 08 00 / 3 62 94 77

badenovaNETZ GmbH 0800/2 76 77 67
Wohngift-Telefon 08 00/88 99 789
Notruf-Fax an die Rettungs- u. Feuerwehrleitstelle: 07641/46 01-77
(nur für schwerhörige, ertaubte, gehörlose und sprachgeschädigte Personen)

Fachstelle Sucht - Beratung, Behandlung, Prävention
Emmendingen, Hebelstr. 27
Tel.: 07641 9335890
Fs-Emmendingen@bw-lv.de
Erstgespräche nach telefonischer Vereinbarung

Herbstzeit - Betreutes Wohnen für alte und pflegebedürftige Menschen in (Gast-)Familien
Landvogtei 5, 79312 Emmendingen
Tel. 0 76 41 / 9 67 15 90
www.herbstzeit-bwf.de

Pflegestützpunkt Landkreis Emmendingen
Romaneistraße 3, 79312 Emmendingen
Kontakt und Terminvereinbarung
07641/451-3091, -3095, -3025
Außensprechzeit
Endingen (Bürgerhaus, St. Jakobsgässli 4)
Dienstag von 10.00 Uhr bis 15.00 Uhr
Tel. 07641/451-3025
pflegestuetzpunkt@landkreis-emmendingen.de
www.landkreis-emmendingen.de

Kreisseniorenrat im Landkreis Emmendingen
www.kreisseniorenrat-emmendingen.de

Apotheken

06.05.2022 Apotheke im alten Rathaus Malterdingen
06.05.2022 Stadtapotheke am Marktplatz Emmendingen
07.05.2022 Rathaus-Apotheke Kenzingen
08.05.2022 Mithras-Apotheke Riegel
08.05.2022 Neue Apotheke Emmendingen
09.05.2022 St. Blasius-Apotheke Wyhl
09.05.2022 Europa-Apotheke Breisach
10.05.2022 Stadt-Apotheke Herbolzheim
11.05.2022 Üsenberg-Apotheke Kenzingen
11.05.2022 Aesculap-Apotheke Köndringen
12.05.2022 Tulla-Apotheke Rheinhausen
12.05.2022 Apotheke auf der Bleiche Emmendingen

Ärzte

Allgemeinmedizinsche Gemeinschaftspraxis
Frau Dr. med. Rimma Ilyasova und Franz Orthmayr
Marckolsheimer Str. 1, 79361 Sasbach
Tel. 07642/9205060
Öffnungszeiten:
Mo.-Fr. 8-12 Uhr, Mo. 16-18 Uhr,
Di. 15-17 Uhr, Do. 16-19 Uhr

Ärztlicher Bereitschaftsdienst 116 117

Zahnarzt

Dr. Michele Santoro,
Hauptstr. 33, 79361 Sasbach
Tel. 07642/7589

In dringenden Fällen ist der zahnärztliche Notfalldienst unter der Rufnummer Tel. 0180 3 222 555-70 zu erreichen

Tierarzt

Den tierärztlichen Notdienst erfragen Sie bitte bei ihrem Haustierarzt.

Redaktionsschluss

Dienstag, 11.00 Uhr
Anzeigenschluss:
Dienstag, 11.00 Uhr in Sasbach,
am Mittwoch, 9.00 Uhr in Stockach

Abfallentsorgung

Haben Sie Fragen zur Abfallentsorgung? Wurde Ihr Abfallgefäß nicht geleert? Brauchen Sie eine neue Tonne?
Ansprechpartner:
Graue Tonne:
Landratsamt Emmendingen,
Eigenbetrieb Abfallwirtschaft,
Tel.: 07641/4 51-9700

Blaue Tonne (Papiertonne)
Remondis GmbH & Co. KG
Siemensstr. 16, 79108 Freiburg i.Br.
Tel. 0761 5150990

Gelber Sack
Remondis GmbH, Freiburg
Auskünfte und Reklamationen
Tel.: 0800 1223255

Impressum

Nachrichtenblatt der Gemeinde Sasbach
Herausgeber: Gemeinde Sasbach,
79361 Sasbach, Tel.: 07642/91 01-0
Verantwortlich für den redaktionellen Teil:
der Bürgermeister,
für den Anzeigenteil/ Druck:
Primo-Verlag Anton Stähle GmbH & Co. KG
Meßkircher Straße 45, 78333 Stockach
Telefon: 07771 9317-11; Telefax: 9317-40
E-Mail: anzeigen@primo-stockach.de
Homepage: www.primo-stockach.de

Amtliche Bekanntmachungen

Wasserversorgungsverband „Sasbach-Endingen“ Wirtschaftsplan 2022

Das Landratsamt Emmendingen hat mit Schreiben vom 28.04.2022 die Gesetzmäßigkeit des Wirtschaftsplans 2022 bestätigt. Der Wirtschaftsplan 2022 liegt in der Zeit vom 09.05.2022 bis 18.05.2022 zur Einsichtnahme im Bürgermeisteramt, Rechnungsamt, öffentlich aus. Der Wirtschaftsplan wird nachstehend wie folgt bekanntgemacht:

Die Verbandsversammlung des Wasserversorgungsverbands „Sasbach-Endingen“ mit Sitz in Sasbach hat am 07.04.2022 aufgrund der §§ 5 Abs. 2 und 18 des Gesetzes über kommunale Zusammenarbeit (GKZ) sowie den §§ 96 und 121 Abs. 2 der Gemeindeordnung für Baden-Württemberg (GemO) den Wirtschaftsplan für das Jahr 2022 wie folgt festgestellt:

§ 1
Wirtschaftsplan

Der Wirtschaftsplan für das Wirtschaftsjahr 2022 wird

im Erfolgsplan	
a) in den Erträgen und Aufwendungen auf je	410.000 €
b) Jahresverlust / Jahresgewinn	0 €
im Vermögensplan in den Einnahmen und Ausgaben auf je	274.500 €

festgesetzt.

§ 2
Kredite

Der Gesamtbetrag der für den Wasserversorgungsverband im Vermögensplan vorgesehenen Kreditaufnahmen (Kreditermächtigungen) wird für das Wirtschaftsjahr auf 75.000 € festgesetzt.

§ 3
Verpflichtungsermächtigungen

Der Gesamtbetrag der für den Wasserversorgungsverband im Vermögensplan vorgesehenen Verpflichtungsermächtigungen wird für das Wirtschaftsjahr auf 0 € festgesetzt.

§ 4
Kassenkredite

Der Höchstbetrag der Kassenkredite, der im laufenden Wirtschaftsjahr zur rechtzeitigen Leistung von Ausgaben in Anspruch genommen werden darf, wird auf 75.000 € festgesetzt.

§ 5
Umlagen

An Umlagen werden erhoben:

Baukostenumlage		0 €
Schuldendienstumlage	0 €	0 €
Betriebskostenumlage		162.000 €

Sasbach, den 07.04.2022
gez. Jürgen Scheiding
Verbandsvorsitzender

Hinweis:
Eine etwaige Verletzung von Verfahrens- oder Formvorschriften der Gemeindeordnung für Baden-Württemberg (GemO) oder aufgrund der GemO beim Zustandekommen dieser Satzung wird nach § 4 Abs. 4 in Verbindung mit § 5 Abs.2 des Gesetzes über die kommunale Zusammenarbeit (GKZ) unbeachtlich, wenn sie nicht schriftlich oder elektronisch innerhalb eines Jahres seit der Bekanntmachung dieser Satzung gegenüber dem Wasserversorgungsverband Sasbach-Endingen Gemeinde geltend gemacht worden ist. Der Sachverhalt, der die Verletzung begründen soll, ist zu bezeichnen. Dies gilt nicht, wenn die Vorschriften über die Öffentlichkeit der Sitzung, die Genehmigung oder die Bekanntmachung der Satzung verletzt worden sind.

Das Rathaus informiert

Sehr geehrte Katzenhalterinnen und Katzenhalter,

der Gemeinderat der Gemeinde Sasbach hat am 08.09.2021 die Katzenschutzverordnung (KatzenschutzVO) beschlossen.

Wir möchten Sie darauf hinweisen, dass die KatzenschutzVO am 17.03.2022 in Kraft tritt. Danach ist jede freilaufende Halterkatze von ihren Katzenhalterinnen und Katzenhaltern durch eine Tierärztin oder einen Tierarzt zu kastrieren und mittels Mikrochips oder Ohrtätowierung eindeutig und dauerhaft zu kennzeichnen sowie zu registrieren. Wird eine nicht-kastrierte Halterkatze von der Gemeinde oder von einem von ihr Beauftragten im Gemeindegebiet angetroffen, kann die Katze bis zur Ermittlung des Katzenhalters von der Gemeinde in Obhut genommen werden. Sollte sie zudem nicht gekennzeichnet und/oder registriert sein, und können Sie als Halter oder Halterin nicht innerhalb von 48 Stunden identifiziert werden, kann die Gemeinde auf Ihre Kosten eine Kastration durchführen lassen. Wir bitten Sie um Beachtung der Katzenschutzverordnung. Diese finden Sie auf unserer Homepage unter www.sasbach-online.de/content/bekanntmachungen/satzungen/

Ortschaftsverwaltung Jechtingen

Die Sprechstunden des Jechtinger Ortsvorstehers am Dienstag 10. Mai und 17. Mai fallen aus.

Polder Wyhl / WeisweilSo nitt !!

Liebe Mitbürger, liebe Mitglieder,
in der Woche vom 16. bis 21. Mai steht der Erörterungstermin in Wyhl in der Sporthalle an. Es geht um Ihre und unsere Einsprüche, ein voll gepacktes Programm. Sicher mit vielen interessanten Beiträgen und Diskussionen.
Der Termin wurde von Seiten des Regierungspräsidiums und des Landratsamts in eine normale Arbeitswoche festgelegt. Für die Staatsbediensteten somit reguläre Arbeitszeit, für alle anderen Bürger heißt das - Urlaub einplanen.
Wir bitten Sie, schauen Sie immer wieder vorbei, sicher ist es nicht möglich das Programm im vollen Umfang zu verfolgen, jedoch ist es wichtig Präsenz zu zeigen. Wir sind da, stehen hinter unseren Einsprüchen/ Forderungen und bringen dies damit zum Ausdruck!

Deshalb unsere große Bitte! An alle Freischaffenden, Rentner, Freizeitler und wer es sich sonst noch möglich machen kann, nehmt Euch immer wieder ein paar Stunden frei, um der Erörterung beizuwohnen.
Bitte beachten Sie, dass es sich bei der Erörterung nach dem Gesetz um eine grundsätzlich nicht-öffentliche Veranstaltung handelt. Teilnahmeberechtigt sind jedoch u.a. Einwender (Personen, die schriftlich oder zur Niederschrift form- und fristgerecht Einwendungen erhoben haben) und Betroffene von dem geplanten Bau des Polders(Personen, deren Rechte oder Belange von dem Vorhaben berührt werden).
Wenn Sie noch Fragen, oder Unklarheiten haben, bitte melden. Wir geben gerne Auskunft!
Im Namen der Vorstandschaft
Anna Haag
Schriftführerin

Wichtige Mülltermine

Grünschnitt-Platz geöffnet

Samstag, 07.05.2022 bvon 10 - 12 Uhr

Abfuhr Graue Tonne

Montag, 09.05.2022

Aus den Kindergärten

Kindergarten Kunterbunt

„Ein Nachmittag wie im Märchen!"
Letzte Woche fand im Kindergarten Kunterbunt in Jechtingen ein besonderer Nachmittag statt. Passend zum aktuellen Märchenprojekt, wurde ein märchenhafter Nachmittag gestaltet. Der Eintritt ins Märchenland fand durch einen bunt schimmernden Zauberreifen statt. Dort angekommen, konnten die Kinder sich schminken lassen, Glückssteine basteln und gespannt Märchengeschichten lauschen. Für besondere Verpflegung wurde mit Goldklumpen-Kekse und glitzerndem Zauberpunsch gesorgt. Bei letzterem wusste man nicht, ob es dadurch zu Verwandlungen in Frösche oder ähnliches kommen würde, was zum Glück nicht der Fall war.

Das Highlight des Nachmittags war aber der Besuch des Theaters Oniversum aus Freiburg mit seinem Kurbelkoffer, welcher die Bilder des Märchens „Hans im Glück" zeigte. Dazu erzählten große sprechende Muscheln die Geschichte. Die Kinder waren völlig fasziniert und verzaubert von der Vorstellung. Als Erinnerung gab es für jedes Kind noch eine kleine Zaubermuschel aus dem Koffer.

Es war ein märchenhaft schöner Nachmittag und wir bedanken uns nochmals beim Theater Oniversum für den Besuch. Es ist immer wieder ein Highlight!!!

Landratsamt Emmendingen

Impfstützpunkt Kenzingen jede Woche drei Tage geöffnet

Der Kreisimpfstützpunkt in Kenzingen (ehemaliger Aldi-Markt, Industriestraße 26) ist auch im Mai weiterhin an drei Tagen in der Woche geöffnet. Die Öffnungszeiten sind Mittwoch und Freitag jeweils von 16:00 bis 19:00 Uhr sowie jeden Samstag von 9:00 bis 13:00 Uhr. Eine Anmeldung ist nicht erforderlich. Beim Impfstoff kann zwischen Biontech und Novavax gewählt werden. Weitere Infos: www.landkreis-emmendingen.de

In den Räumen des Landratsamts herrscht weiterhin Maskenpflicht

Das Landratsamt Emmendingen weist darauf hin, dass beim Betreten seiner Räumlichkeiten außerhalb der Büros, in den Zugangsbereichen und den Aufzügen sowohl für Besucherinnen und Besucher als auch für Mitarbeitende weiterhin die Pflicht zum Tragen eines Mund-Nasenschutzes bestehen bleibt. Erlaubt sind FFP2-Masken und medizinische Masken. Innerhalb von Büros ist das Tragen eines Mund-Nasen-Schutzes nur dann verpflichtend, wenn ein Mindestabstand von 1,50 Meter nicht eingehalten werden kann. Eine Verpflichtung besteht ebenfalls dann nicht, wenn durch einen Spritzschutz ein annähernd gleichwertiger Schutz gewährleistet ist. In Besprechungssituationen besteht keine Pflicht zum Tragen eines Mund- und Nasenschutzes, wenn ein Mindestabstand von 1,50 Metern eingehalten wird und eine ausreichende Möglichkeit zum Lüften besteht. Das Landratsamt ist Teil der kritischen Infrastruktur. Die Beibehaltung der Maskenpflicht durch die Wahrnehmung des Hausrechts soll dazu beitragen, den Dienstbetrieb aufrecht erhalten zu können.

Vorankündigung: Tag der offenen Gartentür" wieder mit vollem Programm

Nach dem durch Corona bedingten Ausfall 2020 sowie einer verkürzten Version im vergangenen Jahr gibt es in diesem Jahr wieder ein volles Programm bei der Aktion „Tag der offenen Gartentür" des Landkreises Emmendingen. Rund 20 Gärten sind in diesem Jahr dabei, darunter auch wieder Gärten aus dem nahen Elsass. Die ersten Gärten können am 22. Mai sowie am Feiertag Christi Himmelfahrt (26. Mai 2022) besucht werden, über den ganzen Sommer laden weitere Gärten zum Besuch ein. Das genaue Programm mit allen Gärten wird noch rechtzeitig im Mitteilungsblatt veröffentlicht.

Endspurt – Mitmachen bei der „Kommunalen Klimafit-Herausforderung“ (Challenge)

Mit kleinen Verhaltensänderungen einen wirksamen Beitrag im Klimaschutz leisten

Vom 28. März bis zum 30. Mai findet die „Kommunale Klimafit-Herausforderung (Challenge)“ als Pilotprojekt des WWF/REKLIM im Landkreis Emmendingen statt. Bei dieser kommunalen Mitmachaktion können Sie sich für den Zeitraum von 2 oder 3 Wochen selbst eine oder mehrere kleine Herausforderung(en) aus 16 Klimaschutzmaßnahmen aus den Bereichen Ernährung, Energie und Mobilität stellen, was Sie persönlich im Alltag (noch) tun können um einen kleinen Beitrag zum Klimaschutz zu leisten. Einfach anmelden, Tagebuch führen und in der ersten Juniwoche die Ergebnisse auf der Webseite zurückmelden. Zu Beginn können Sie sich ausrechnen, wieviel CO_2 sich mit Ihren jeweiligen Maßnahmen einsparen lässt.

NEU: Für den **wöchentlichen Austausch** anlässlich der „Kommunalen Klimafit-Herausforderung“ (Challenge) gibt es im Monat Mai jeden D**ienstag von 19.30 – 20.30 Uhr ein Online-Treffen im Landkreis:** HTTPS://APP.WONDER.ME?SPACEID=DA7DD336-4FD8-4065-ADAF-E0C3CF8AF861

Hier kann man sich zu zweit, in einer Gruppe oder gemeinsam austauschen zum Thema „Klima, den persönlichen Herausforderungen und was Klimaschutz Aktive im Landkreis alles machen“. Hier gibt es auch Beiträge und Ratschläge von Fachexperten, z.B. am **10.5.2022**: **Michael Ritter „Vegane Ernährung als Beitrag zum Klimaschutz“.**

Kirchliche Nachrichten

Evangelische Kirchengemeinde

Gottesdienste
Sonntag, 08.05.2022
09.30 Uhr Königschaffhausen
10.30 Uhr Leiselheim
19.00 Uhr Friedensgebet in Königschaffhausen

Sonntag, 15.05.2022
09.30 Uhr Leiselheim
10:30 Uhr Königschaffhausen

Konfirmandenanmeldung zur Konfirmation 2023

Die Anmeldung zur Konfirmation 2023 findet am Montag, 16.05.2022 um 19:00 Uhr in der Kirche in Königschaffhausen statt.

Alle Mädchen und Jungen, die im Jahr 2022/23 14 Jahre werden bzw. kommendes Schuljahr 2022/23 die 8. Klasse besuchen, können an dem nun beginnenden Konfirmationsjahrgang der Kirchengemeinde Königschaffhausen-Leiselheim teilnehmen. Zu unserer Kirchengemeinde gehören die Orte: Königschaffhausen, Kiechlinsbergen, Amoltern, Leiselheim, Sasbach und Jechtingen.

Kontakt zum Pfarramt
Sie erreichen uns Dienstag, Mittwoch, Donnerstag von 09.00 bis 11.00 Uhr
Tel. 07642/3203,
E-Mail: koe-lei@kbz.ekiba.de,
Homepage: www.eki-koelei.de

Römisch-katholische Kirchengemeinde Am Litzelberg

St. Blasius, Wyhl • St. Martin, Sasbach
St. Cosmas u. Damian, Jechtingen

06.05.2022 - 13.05.2022

Freitag, 06.05.2022
S 19.00 Uhr Heilige Messe

Samstag, 07.05.2022
L 07.30 Uhr Marienmesse
14.00 Uhr Kirche Leiselheim Goldene Hochzeit Gerda u. Franz Müller
S 18.00 Uhr Sonntagsgottesdienst am Vorabend
J 18.00 Uhr Sonntagsgottesdienst am Vorabend
W 18.00 Uhr Lobpreis bis 21 Uhr
19 Uhr: Lobpreisgottesdienst; Anbetung; Segen

4. Sonntag der Osterzeit, 08.05.2022
W 08.30 Uhr Sonntagsgottesdienst
L 14.30 Uhr Rosenkranzgebet
L 15.00 Uhr Maiandacht
W 18.00 Uhr Evangelischer Gottesdienst

Montag, 09.05.2022
L 19.00 Uhr Heilige Messe

Dienstag, 10.05.2022
J 19.00 Uhr Heilige Messe

Mittwoch, 11.05.2022
L 07.30 Uhr Heilige Messe

Donnerstag, 12.05.2022
W 19.00 Uhr Heilige Messe

Freitag, 13.05.2022
S 19.00 Uhr Heilige Messe

Kath. Pfarrgemeinde St. Martin, Sasbach
Rosenkranzgebet:
Sonntag - Donnerstag: 18.00 Uhr;
Freitag: 18.30 Uhr
Rosenkranzgebet a. d. Litzelberg:
Sonntags im Mai 14.30 Uhr!
Mittwochs u. Samstags n. d. Heiligen Messe

Kath. Pfarrgemeinde St. Cosmas u. Damian, Jechtingen
Rosenkranzgebet:
Täglich: 18.00 Uhr, außer Dienstag 18.25 Uhr
Wenn Samstag Vorabendgottesdienst: 17.25 Uhr

E-Mail: sasbach@am-litzelberg.de
Frau Pinschack 07642/1445
St. Martin-Platz 2, 79361 Sasbach
Öffnungszeiten Pfarrbüro: Di + Do 08.30 Uhr - 12.00 Uhr; Mi 14.30 - 17.30 Uhr

Ökumenisches Friedensgebet in Sasbach, Sonntags 18.30Uhr auf dem Kirchplatz, bei schlechtem Wetter in der St. Martin Kirche.

Vereinsnachrichten

Fußballverein Sasbach e. V.

Sa., 07.05.2022
16.00 Uhr FV Sasbach II - Riegeler SC I
So., 08.05.2022
15.00 Uhr FV Nimburg I - FV Sasbach I
Di., 10.05.2022
19.00 Uhr FV Herbolzheim III - FV Sasbach III
Do., 12.05.2022
19.00 Uhr FV Herbolzheim II - FV Sasbach II

Einladung zur Generalversammlung

Die Generalversammlung des FV Sasbach findet am **Fr. den 13. Mai 2022** um 20.00 Uhr im Vereinsheim statt.
Alle Ehrenmitglieder und Mitglieder, Freunde und Gönner sind dazu herzichst eingeladen.
Berichte liegen in schriftlicher Form vor.

Tagesordnung:
1. Begrüßung
2. Totenehrung
3. Bericht des Rechners
4. Bericht über die Kassenprüfung
5. Diskussion über die Berichte
6. Entlastung der Vorstandschaft
7. Wahlen
8. Ehrungen
9. Wünsche und Anträge
10. Verschiedenes

Jugendabteilung FV Sasbach
Vorschau, Termin bitte vormerken!!!
Jugendturnier der G und F - Jugend

Nach langer Corona bedingter Pause, veranstaltet die Jugendabteilung am Sonntag, den 15. Mai 2022 ihr Jugendturnier für G – und F – Jugendmannschaften.
Über einen regen Besuch freut sich die Jugendabteilung.
Auch für die Bewirtung wird bestens gesorgt.

Sa. 07.05.2022
12.00 Uhr SG Sasbach E - SG Glottertal E
Spielort: Sasbach
13.30 Uhr JFV Eintr. Elztal B - SG Wyhl B
Spielort: Kollnau
14.00 Uhr SG Jechtingen C - JFV Untere Elz C
Spielort: Sasbach
15.00 Uhr SG Jechtingen D - SG Breisgau D
Spielort: Jechtingen
So. 08.05.2022
17.30 Uhr SG Jechtingen CII - SG Kaiserstuhl CII
Spielort: Wyhl
Mi. 11.05.2022
18.30 Uhr SG Jechtingen D - SV Kenzingen D
Spielort: Sasbach
19.00 Uhr SG Hecklingen B - SG Wyhl B
Spielort: Malterdingen

Landfrauen Leiselheim

BezirksLandFrauentag
Der Bezirkslandfrauentag ist eine Veranstaltung aller 17 Ortsvereine des Landkreises Emmendingen. **Am Samstag, den 07. Mai 2022** findet der diesjährige Bezirkslandfrauentag in der Kiechlinsberger Weinberghalle statt. Beginn ist um 13.30 Uhr. **Abfahrt ist um 12:30 Uhr an der WG Leiselheim**, wir bilden Fahrgemeinschaften. Kaffeegedecke bitte selbst mitbringen. Wie jedes Jahr stellt jeder Ortsverein 3 Kuchen. Wer würde uns für diesen Tag einen Kuchen / eine Torte backen? Anmeldungen und Rückmeldungen für Kuchen / Torte bitte bei Nicole Brand oder über die Landfrauen-WhatsApp-Gruppe.
Vielen lieben Dank im Voraus!
Eure Vorstandschaft

Besichtigung des Lehrbienenstandes in Teningen
Am Mittwoch, den **11. Mai 2022** wollen wir den Lehrbienenstand des Imkervereins Nördlicher Breisgau e.V. in Teningen besichtigen. Im Anschluss gibt es eine kleine Honigverkostung.
Wir treffen uns um **16.30 Uhr an der WG Leiselheim** um Fahrgemeinschaften zu bilden.
Anmeldung bitte bei Nicole Brand.
Liebe Grüße
Eure Vorstandschaft

Sportverein Jechtingen

Jugendspielergebnisse

A-Jugend	
SG Simonswald – SG Sasbach	3:0
B-Jugend	
SG Wyhl – SG Holzhausen	5:2
SG Wyhl – SG Freiburg-Nord	1:2
C-Jugend	
JFV Tiengen – SG Jechtingen	1:2
C2-Jugend	
SG Biederbach – SG Jechtingen	0:2
D-Jugend	
SF Eintracht FR 2 – SG Jechtingen	5:2
E-Jugend	
SG Sasbach – SF Elzach-Yach	8:1

Sonntag, 8. Mai, Herren
12.30 Uhr: SG Rheinhausen II – SV Jechtingen II
15 Uhr: SG Rheinhausen – SV Jechtingen
Sonntag, 8. Mai, Frauen
17 Uhr: SG Nordweil/Wagenstadt – SG Jecht./Kiechlinsb.

Aus der Nachbarschaft

70 Jahre Baden-Württemberg

Buchpräsentation und Gespräch
Zum 70. Jahrestag der Gründung Baden-Württembergs am 25. April 1952 legt die Landeszentrale für politische Bildung einen Fotoband vor, den wir in Vogtsburg-Oberrotweil präsentieren. Die Geschichte des Landes ist auch eine Geschichte des Protestes. Der Widerstand gegen das geplante Atomkraftwerk in Wyhl in den Siebzigerjahren war dabei in vielerlei Hinsicht bedeutsam: Er war stilbildend, weit über die Region hinaus von Bedeutung – und letztlich erfolgreich. 50 Jahre später widmen wir uns diesem Thema: Nach der Begrüßung durch Bürgermeister Benjamin Bohn hält der Umwelthistoriker Prof. Dr. Frank Uekötter (Birmingham University) einen Impulsvortrag. Es folgt ein moderiertes Gespräch mit dem Politologen Prof. Dr. Ulrich Eith (Universität Freiburg) und den damals bereits gegen die Atomkraft Aktiven Irmgard Beckert, Günter Sacherer und Bernd Nössler. Der Fotoband kann an diesem Tag erworben werden.
Termin: Donnerstag, 19.05.2022, 18 Uhr
Ort: Atrium der Wilhelm-Hildenbrand-Schule in Vogtsburg-Oberrotweil, Eisentalstraße 12, 79235 Vogtsburg

Der Eintritt ist frei.
Im Anschluss an die Veranstaltung laden wir zu einer kleinen Erfrischung ein.
Anmeldung: bitte bei der Bürger- und Gästeinformation Vogtsburg unter
info@vogtsburg.de
oder telefonisch unter 07662/94011
Es gelten die zum Zeitpunkt der Veranstaltung gültigen Corona-Bedingungen der Gemeinde Vogtsburg.

Kaiserstühler Touristik Information e.V.

Vogtsburger Weinhöhen – Hochgenuss im Kaiserstuhl
8. Mai bis 12. Juni 2022
Sonntags, 11 – 17 Uhr
Unterwegs auf Vogtsburgs Höhen und dazu ein gutes Glas Wein vom heimischen Winzer? Ein Erlebnis, zu dem wir Sie ab dem 8. Mai 2022 einladen.
Aussichtsreiche Wander- und Radwege führen hinauf auf die „Vogtsburger Weinhöhen". Dazu gehören das Schelinger Kreuz zwischen Schelingen und Altvogtsburg, die Mondhalde bei Oberrotweil und der Schneckenberg in Achkarren. Neben herrlichen Panoramablicken erwartet Sie eine Auswahl regionaler Weinspezialitäten der Vogtsburger Weinerzeuger.
Öffnen wird der Ausschank jeden Sonntag, im Zeitraum vom 8. Mai bis 12. Juni 2022, 11 – 17 Uhr. Neben Wein und Sekt werden auch alkoholfreie Getränke sowie kleine Snacks angeboten. Bei schlechter Witterung behalten wir uns vor den Ausschank nicht durchzuführen.
Im wöchentlichen Wechsel der teilnehmenden Weinbaubetriebe, heißen wir Sie auf den Vogtsburger Weinhöhen „Herzlich willkommen"!
Weitere Informationen finden Sie unter www.vogtsburg.de.

Sonstiges

Naturgarten Kaiserstuhl

Genuss-Radtour am Samstag, 7. Mai 2022
Mit dem Rad oder per ÖPNV die Region entdecken und dabei feine Weine und kleine kulinarische Köstlichkeiten erschmecken - dafür steht Yummytours.de. Die Kaiserstühler Genusstour ist in Zusammenarbeit mit der Naturgarten Kaiserstuhl GmbH entstanden und findet am 7. Mai 2022 statt. Von 10 bis 18 Uhr können begeisterte Radfahrer mit einem Genusspass an insgesamt 24 kulinarischen Stationen einkehren, darunter Cafés, Gastronomie- sowie Weinbaubetriebe. Im Ticketpreis inbegriffen ist pro Haltestelle ein leckeres Highlight.

Die empfohlene Rundtour ist zwar ausgelegt für Radfahrer, aber auch die Fortbewegung von Ort zu Ort per Öffentlichem Personennahverkehr und dann zu Fuß ist denkbar.
Mehr Informationen unter www.naturgarten-kaiserstuhl.de. Tickets gibt es über www.yummytours.de.
Ermäßigung mit BZ-Card.

Neuer Termin | Nächste Runde IM Positionierungsprozess der Naturgarten Kaiserstuhl GmbH
Einladung zum Workshop am 02. Juni 2022
Die Naturgarten Kaiserstuhl GmbH (NGK) hat zur Weiterentwicklung des Tourismus am Kaiserstuhl und Tuniberg einen Positionierungsprozess gestartet. Der erste Workshop konnte leider nicht wie geplant stattfinden.
Herzlich ladet nun die NGK die lokale Bevölkerung aus Tourismus, Weinwirtschaft, Politik, Partnern und Leistungsträgern zum neuen Termin am Donnerstag, 02. Juni 2022 um 17:30 Uhr (Einlass ab 17:00 Uhr) in den Badischen Winzerkeller nach Breisach ein.

In diesem Workshop werden die Ergebnisse aus der Online-Umfrage präsentiert und darüber hinaus geht es in der Veranstaltung darum, gemeinsam mit Ihnen weitere Fragen zu beantworten wie: Für was steht der Naturgarten Kaiserstuhl? Wie wollen wir wahrgenommen werden? ...und welche Werte wollen wir verkörpern?

Eine verbindliche Anmeldung zum Workshop ist bis spätestens zum 25. Mai 2022 erforderlich unter https://www.surveymonkey.de/r/NGKWorkshop. Die Plätze sind limitiert. Ende: ca. 21:00 Uhr. Für das leibliche Wohl wird gesorgt sein.

Bundesagentur für Arbeit

Psychologie im Bewerbungsgespräch
Am Donnerstag, 2. Juni, informiert Christian Bernhardt zum Thema „Psychologie im Bewerbungsgespräch". Die Veranstaltung beginnt um 14:30 Uhr im großen Sitzungssaal (A518) der Agentur für Arbeit Freiburg, Lehener Straße 77. Die Teilnahme an der Veranstaltung ist kostenlos. Wegen der begrenzten Teilnehmerzahl ist eine Anmeldung per E-Mail an Freiburg.BCA-Veranstaltungen@arbeitsagentur.de bis Montag, 30. Mai, erforderlich.
Der Referent gibt Tipps, wie man im Bewerbungsgespräch überzeugt, schwierige Situationen meistert, welche Hindernisse drohen und wie man ihnen erfolgreich begegnet. Ferner zeigt er auf, wie man psychologische Erkenntnisse nutzt, um sich optimal zu präsentieren. Bernhardt ist Dozent, Kommunikationspsychologe und Trainer für nonverbale Kommunikation. Mehr Information zum Referenten unter www.bernhardt-trainings.com.

Die Veranstaltung ist eine Kooperation der Agentur für Arbeit Freiburg mit dem Regionalbüro für berufliche Fortbildung Lörrach. Sie ist ferner Teil der von Andrea Klimak organisierten Vortragsreihe BiZ & Donna. Als Beauftragte für Chancengleichheit am Arbeitsmarkt berät sie in der Agentur für Arbeit Freiburg in übergeordneten Fragen der Frauenförderung, der Gleichstellung von Frauen und Männern am Arbeitsmarkt und der Vereinbarkeit von Familie und Beruf.

Naturzentrum Kaiserstuhl im Schwarzwaldverein e.V.

Natur entdecken und genießen
Kommen Sie mit und entdecken Sie die besondere Flora und Fauna. Den Flyer mit unserem Jahresprogramm erhalten Sie in den örtlichen Tourist-Informationen oder auf www.naturzentrum-kaiserstuhl.de. Kinder bis zwölf Jahre nehmen kostenfrei teil. Bitte denken Sie an festes Schuhwerk.

Besuchen Sie uns in unseren **Ausstellungsräumen**, holen Sie sich Tipps und Informationen oder lassen Sie sich von uns ganz persönlich beraten. Bestaunen Sie die schönsten Motive in unserer **Fotoausstellung „Der Wiedehopf am Kaiserstuhl".**

Öffnungszeiten:
Montag + Donnerstag 10-12 Uhr,
Samstag 15-17 Uhr

Samstag, 7.5., 15-20 Uhr
Wildkräuter im Kaiserstuhl – entdecken und genießen
Bei einem Spaziergang lernen Sie heimische Wildpflanzen kennen und erfahren Wissenswertes zu deren Verwendung in Küche und Heilkunde. Danach bereiten wir in der Küche ein leckeres Kräutermenü zu und kosten es. Ihringen, Neunlindenschule, Schulweg 21, Bärbel Höfflin-Rock, ÖPNV, **Kooperation VHS, Infos/ Anmeldung**
www.vhs-breisach.de

Freitag, 13.5., 17-19 Uhr
Orchideenvielfalt im Kaiserstuhl erleben
Warum sind Orchideen geizig und raffiniert? Sie erhalten spezielle Einblicke in den Lebensraum Trockenrasen. Liliental zw. Ihringen und Wasenweiler, am Brunnen vor Gasthaus Lilie, Reinhold Treiber, 7 €, **ohne** Anmeldung.

Samstag, 14.5., 15-17 Uhr
Brennender Busch am brennenden Berg
Kommen Sie mit auf einen Spaziergang beim Steinbruch durch den Flaumeichenwald und bewundern Sie die duftenden Diptamblüten, Achkarren, P Steinbruch Büchsenberg, Christine Fichter, 7 €, ÖPNV, **mitAnmeldung bis 12.5.:**
info@naturzentrum-kaiserstuhl.de

Sonntag, 15.5., 16-17.30 Uhr
Entdeckungstour mit den jungen Kaiserstühler Naturlotsen
Welche Pflanzen und Gesteine gibt es im Frühling „auf dem Vulkan" zu entdecken? Wo verstecken sich Bienenfresser, Eidechsen und Dachse? P Staatsweingut Blankenhornsberg bei Ihringen, Helena & Quentin, 5 €, Kinder 3 €. Bitte Fernglas mitbringen. **Ohne** Anmeldung.

Kontakt + Information:
Naturzentrum Kaiserstuhl
im Schwarzwaldverein e.V.
Birgit Sütterlin & Reinhold Treiber
Bachenstr. 42, 79241 Ihringen
Tel: 07668 7108 80 (Mo + Do 10-12 Uhr)
Email: info@naturzentrum-kaiserstuhl.de
www.naturzentrum-kaiserstuhl.de

Ende des redaktionellen Teils

Erdbau Elmar Keller

Wir suchen Verstärkung
Facharbeiter (m/w/d)
mit Erfahrung im Pflaster- und Tiefbau.
Gute Deutschkenntnisse und Führerschein zwingend erforderlich. Auch auf Aushilfsbasis oder in Teilzeit möglich.
Weitere Infos unter 0160 9700 3436
Erdbau Elmar Keller ▪ Herbolzheimer Str. 12 b ▪ 79336 Herbolzheim
info@erdbau-keller.de ▪ www.erdbau-elmar-keller.de

Buchhaltung und **Steuern**
Für Arbeitnehmer, Beamte, Rentner und Pensionäre
Lohnsteuerhilfeverein Lohnsteuerberatungsverbund e.V.

Buchhaltungen (EÜR) für Kleinunternehmen, Handwerker, Freiberufler und Vereine.
Gerhard Stelzer
Bilanzbuchhalter, 79331 Teningen
Rufen Sie einfach an **07641–9543600**
oder ein E-Mail an gs@gstelzer.de

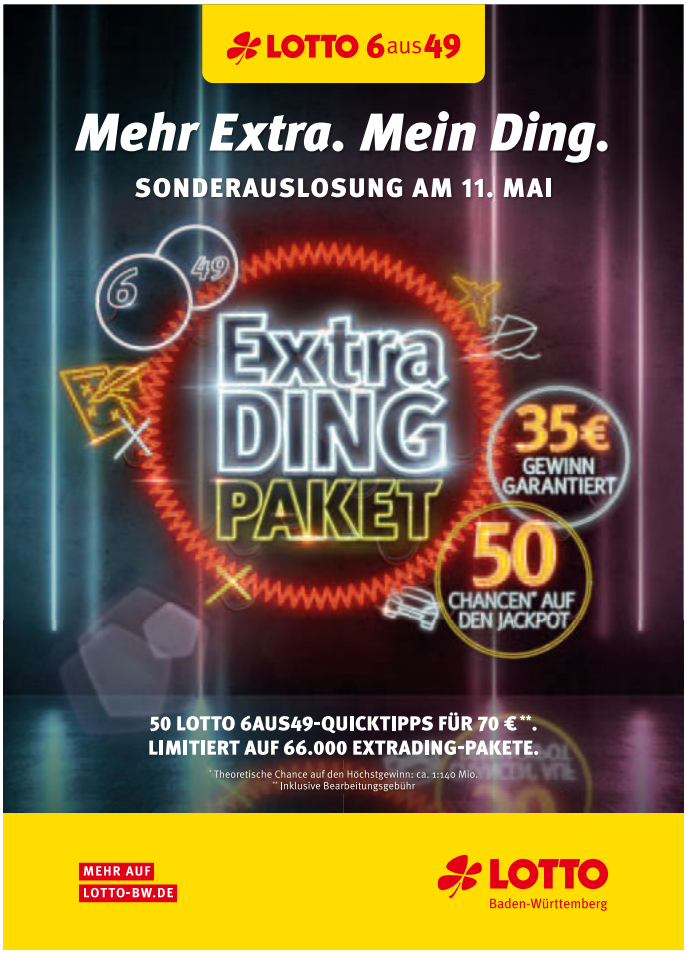

Teilnahme ab 18! Glücksspiel kann süchtig machen. Infos und Hilfe unter: lotto-bw.de, bzga.de oder BZgA 0800/137 27 00 (kostenlos und anonym).

KREUZPOST
HOTEL RESTAURANT SPA
★ ★ ★ S
KAISERSTUHL-SPA

Wir suchen (m/w/d) Mitarbeiter für

Servicekraft
Vollzeit oder Teilzeit
Koch / Chef de Partie
Teilzeit oder Vollzeit Eintritt n.V.

Werden Sie ein Teil unseres Teams !

Wir freuen uns auf Sie !
Kreuz-Post Hotel-Restaurant-Spa
79235 Vogtsburg-Burkheim Tel. 07662/90910
info@kreuz post.de

Arztsekretärin (derzeit in Rente, gesichertes Einkommen) 54
sucht wegen Notfall ab 1.6. Wohnung (gern im EG) 35-60 qm.
Nichtraucherin, hilfsbereit, zuverlässig.
T. 07833/9652811, email: angelo01@t-online.de

Dringend Schmalspurtraktor gesucht
Holder, Goldoni oder anderes Modell
Tel. 07663 968 9999

Immobilienbewertung?
Gerne unterstütze ich Sie.
Tel: **0170 - 188 17 43**
(telefonisch, per WhatsApp oder SMS)
baum-immobilien.de
s.consagra@baum-immobilien.de
Stuttgart - Villingen-Schwenningen - Rottweil - Konstanz - Freiburg - Zürich

IST IHRE HAUSNUMMER GUT ERKENNBAR?
Im Notfall kann diese entscheidend für rasche Hilfe durch den Arzt oder den Rettungsdienst sein!

Suchen 2-3-Zi.-Wohnung
50 - 80 qm, gerne EG und Balkon.
Berufst. Paar wünscht sich eine ruhige Wohnung
bis max. 700,- €.
Tel. 0151 21410123

Wir kaufen Wohnmobile + Wohnwagen
03944 - 36160 • www.wm-aw.de
Wohnmobilcenter Am Wasserturm e.K.

Ihre Immobilienexperten in der Region für alle Fragen rund um Ihre Immobilie, ob Immobilienbewertung, Energieausweis, Kauf, Verkauf auch auf Rentenbasis und Vermietung.
Profitieren Sie von unserer über 41-jährigen Erfahrung.
Rufen Sie uns an, mit uns kann man reden!

GARANT IMMOBILIEN
Telefon: 07841 66 665-0
achern@garant-immo.de
www.garant-immo.de