Sasbach am Kaiserstuhl mit Jechtingen & Leiselheim AKTUELL

Freitag, 2. November 2018 Nr. 44

Termine und Veranstaltungen

Samstag, 03.11.2018
Grünschnitt-Platz geöffnet
FV Sasbach - Verbandsspiele

Sonntag, 04.11.2018
SV Jechtingen - Verbandsspiele
Landfrauen Jechtingen
- Zwiebelkuchenfest

Mittwoch, 07.11.2018
Abfuhr gelber Sack

Freitag, 09.11.2018
internationaler Dorfkaffee in der Ortsverwaltung Jechtingen - 16.30 Uhr

Verstärkung im hauswirtschaftlichen Bereich für die Ganztagsbetreuung der Rheinauen-Grundschule Sasbach auf Minijob-Basis gesucht

Die Gemeinde sucht zum nächstmöglichen Zeitpunkt eine/n Mitarbeiter/in für **hauswirtschaftliche Tätigkeiten** insbesondere Vorbereitung und Durchführung der Essensausgabe und Geschirreinigung an der Rheinauen-Grundschule Sasbach. Der Arbeitsumfang umfasst 6 Wochenstunden von Montag bis Donnerstag von 12.30 Uhr bis 14.00 Uhr.
Sie sollten Spaß am Umgang mit Grundschulkindern haben, pädagogische Kenntnisse oder ein hauswirtschaftlicher Abschluss sind nicht erforderlich, Zuverlässigkeit und frohe Laune werden erwünscht.
Nähere Auskunft erteilt Herr Ehrlacher, Rechnungsamt, Tel. 07642/9101-25.
Bewerbungen können bis 16.11.2018 im Rathaus Sasbach abgegeben werden.

Die Gemeinde Sasbach am Kaiserstuhl
sucht spätestens zum **01.11.2019** eine/n

Leiter/in des Rechnungsamtes
Fachbedienstete/r für das Finanzwesen

in Vollzeit (100 %)
(m/w/d)

Ihre Aufgabengebiete sind u.a.:
- Leitung des Rechnungsamts mit den Bereichen Kämmerei, Haushalt, Steuern und Abgaben, Gemeindekasse, Anlagenbuchhaltung, Liegenschaften
- Aufstellung und Vollzug des Haushaltsplanes und Erstellung der Jahresrechnung
- Gebühren- und Beitragskalkulation, Veranlagung der Beiträge
- Haushaltsüberwachung und Kassenaufsicht
- Einführung des NKHR zum 01.01.2020
- Förder-, Zuschuss- und Kreditwesen
- Personalwesen
- Betreuung der EDV
- Teilnahme an Sitzungen und Terminen auch außerhalb der regulären Arbeitszeit
- Rechner des Wasserversorgungsverbandes „Sasbach-Endingen“ mit separater Vergütung

Eine Änderung des Aufgabenbereiches bleibt vorbehalten.
Ihr Profil:
- Ein abgeschlossenes Studium als Dipl. Verwaltungswirt/in (FH) bzw. Bachelor of Arts – Public Management
- Fundiertes Wissen und praktische Erfahrung im Bereich des kommunalen Haushalts-, Kassen- und Rechnungswesen ist wünschenswert
- Gute EDV-Kenntnisse, insbesondere MS Office, kommunale Buchhaltungssoftware SAP
- Betriebswirtschaftliche Kenntnisse und Verständnis für wirtschaftliche Zusammenhänge
- Selbständiges, eigenverantwortliches Arbeiten, Flexibilität, Belastbarkeit und Durchsetzungsvermögen bei hoher Kooperationsbereitschaft, Verhandlungsgeschick und offener Umgang mit Gemeinderat und Bürgern
- Teamfähigkeit und soziale Kompetenz

Wir bieten Ihnen:
- Ein unbefristetes, sehr interessantes, vielseitiges und verantwortungsvolles Betätigungsfeld mit selbständiger und eigenverantwortlicher Position
- Eine Besoldung bis Besoldungsgruppe A 12 bzw. vergleichbares Entgelt nach dem TVöD
- Hohe Eigenverantwortung und Freiräume sowie einen gut ausgestatteten Arbeitsplatz

Bei Interesse freuen wir uns über Ihre Bewerbung mit aussagekräftigen Unterlagen bis spätestens 12.11.2018, 9.00 Uhr an die Gemeinde Sasbach am Kaiserstuhl, z.H. Herrn BM Scheiding, Hauptstr. 15, 79361 Sasbach oder per E-Mail an bm-scheiding@sasbach.eu.

Weitere Auskünfte erteilt Ihnen gerne Herr Bürgermeister Jürgen Scheiding, Tel. 07642/9101-0.

Wichtige Rufnummern · Informationen · Notdienste

Telefonverzeichnis der Gemeinde

Ortskennzahlen
(En) - Endingen 07642
(Vo) - Vogtsburg 07662
Gemeindeverwaltung Zentrale - Sekretariat
Internet: http://www.sasbach.eu
E-Mail: rathaus@sasbach.eu
E-Mail Gemeindeblatt: daegele@sasbach.eu
Telefax 9101-30

Frau Meyer 91 01-0
Frau Dägele 91 01-15

Bürgermeister
Herr Scheiding 91 01-0
Wohnung 0 76 42 / 92 51 20

Bauverwaltung
Herr Supplieth 91 01-13

Bauhof
Herr Timm 01 51 10 83 65 54

Standesamt/Ordnungsamt
Frau Felchner 91 01-23

Meldeamt / Passamt
Frau Flamm 91 01-24
Frau Schwärzle 91 01-11

Rechnungsamt
Herr Ehrlacher 91 01-25

Steueramt
Herr Schneider 91 01-26

Gemeindekasse
Frau Wintermantel 91 01-27
Frau Chrobok 91-01-28

Sprechstunden Rathaus:
Montag 08.30 - 12.00 Uhr
nachmittags geschlossen
Dienstag geschlossen
Mittwoch 08.30 - 12.30 Uhr
nachmittags geschlossen
Donnerstag 08.30 - 12.00 Uhr
14.00 - 18.00 Uhr
Freitag 08.30 - 12.00 Uhr

BM Scheiding nach Vereinbarung

Ortschaftsverwaltung Jechtingen (Vo) 2 82
Ortsvorsteher Morgenstern
E-Mail: ortschaftsverwaltung-jechtingen@web.de
Wohnung (Ortsvorsteher) (Vo) 3 33
Sprechstunde:
Dienstag 09.00 - 11.00 Uhr
Donnerstag 17.00 - 18.30 Uhr

Ortschaftsverwaltung Leiselheim (En) 60 36
Ortsvorsteherin Müller
E-Mail: OV-Leiselheim@t-online.de
Sprechstunde:
Dienstag 08.00 - 09.00 Uhr
Donnerstag 17.00 - 18.30 Uhr

Schule:
Grundschule Sasbach (En) 9 07 86 50
E-Mail: poststelle@04149743.schule.bwl.de
www.grundschule-sasbach.de
Kernzeitbetreuung (En) 9 07 86 51

Kindergärten:
Ortsteil Sasbach (En) 54 04
Ortsteil Jechtingen (Vo) 17 20
Limburghalle (En) 56 76
Kläranlage (En) 82 02

Recyclinghof Öffnungszeiten:
Freitag 13.00 - 17.00 Uhr
Samstag 9.00 - 13.00 Uhr

Grundbuchamt
Emmendingen 0 76 41 / 96 58 76 00
Bücherei Sasbach im Gemeindehaus
Mittwoch: 16.00 – 19.00 Uhr

Bücherei Jechtingen
Mittwoch: 17.00 – 19.00 Uhr

Die Büchereien sind generell in den Schulferien geschlossen.

Revierleiter

für den Staatswald
Herr Forstrevierleiter Detlef Franke
Auwaldstraße 4, 79367 Weisweil
Tel. 07646-2 08 oder 0175/2 23 31 14
Fax: 07646-4 95
für den Gemeindewald
Herr Forstrevierleiter Alex Schulz
Tel.: 07822/30 01 60
Fax: 07822/30 01 61
Mobil 0175/2 23 31 13

Landwirtschaftlicher Betriebshelferdienst

Einsatzstelle: Bildungshaus Kloster St. Ulrich, Landvolkshochschule,
Tel. 07602/91 01-26 Sabine Riesterer
Email:
betriebshelferdienst@bildungshaus-kloster-st-ulrich.de

Notrufe

Notruf, Notarzt, Rettungsdienst
Feuerwehr 1 12
für Ortsteil Jechtingen 07641/89 80

Polizei Notruf
(Überfall/Verkehrsunfall) 1 10
Polizeiposten Endingen (En) 92 87-0
Vergiftungs-Info-Zentrale 0761/ 1 92 40
24h kostenfrei

Pflegestützpunkt 07641 451-3091
Landkreis Emmendingen

Kath. Sozialstation Endingen (En) 91 31 90
Kath. Pfarramt (En) 14 45
Evang. Pfarramt
Königschaffhausen/Leiselheim (En) 32 03

Störungen Wasserversorgung
Störungen Abwasserbeseitigung
Gerd Friedrich (En) 82 02
(En) 37 94

24-Stunden-Rohrreinigungs-
Notdienst 07824/66 42 00

badenovaNETZ GmbH 0800/2 76 77 67
Netze BW GmbH Rheinhausen 0800-36 29 477
TV-Kabel Service-Nr. Primacom 030 25 77 77 77
Wohngift-Telefon 08 00/88 99 789
Notruf-Fax an die Rettungs- u.
Feuerwehrleitstelle: 07641/46 01-77
(nur für schwerhörige, ertaubte, gehörlose und sprachgeschädigte Personen)

Fachstelle Sucht -
Beratung, Behandlung, Prävention
Emmendingen, Hebelstr. 27
Tel.: 07641 9335890
Fs-emmendingen@bw-lv.de
Sprechstunden ohne Voranmeldung
Mittwoch 16-17 und Donnerstag 11-12 Uhr.

Kreisseniorenrat im Landkreis Emmendingen
www.kreisseniorenrat-emmendingen.de

Apotheken

02.11.2018 Central-Apotheke Emmendingen
02.11.2018 Münster-Apotheke Breisach
02.11.2018 St.Blasius-Apotheke Wyhl
03.11.2018 Rats-Apotheke Bötzingen
03.11.2018 Stadt-Apotheke Herbolzheim
04.11.2018 Neue Apotheke Emmendingen
04.11.2018 Üsenberg-Apotheke Kenzingen
05.11.2018 Apotheke zum Roten Fingerhut Ihringen
05.11.2018 Tulla-Apotheke Rheinhausen
06.11.2018 Kronen-Apotheke Teningen
06.11.2018 Brunnen-Apotheke Herbolzheim
07.11.2018 Spitzweg-Apotheke Emmendingen
07.11.2018 Stadt-Apotheke Endingen
07.11.2018 Kaiserstuhl-Apotheke Eichstetten
08.11.2018 Stadt-Apotheke Kenzingen

Ärzte

Allgemeinmedizinsche Gemeinschaftspraxis
Frau Dr. med. Rimma Ilyasova und Franz Orthmayr
Marckolsheimer Str. 1, 79361 Sasbach
Tel. 07642/9205060
Öffnungszeiten:
Mo.-Fr. 8-12 Uhr, Mo. 16-18 Uhr,
Di. 15-17 Uhr, Do. 16-19 Uhr

Ärztlicher Bereitschaftsdienst 116 117

Zahnarzt

Dr. Roland Schlär,
Hauptstr. 33, 79361 Sasbach
Tel. 07642/7589

In dringenden Fällen ist der zahnärztliche Notfalldienst unter der Rufnummer Tel. 0180 3 222 555-70 zu erreichen

Tierarzt

Den tierärztlichen Notdienst erfragen Sie bitte bei ihrem Haustierarzt.

Redaktionsschluss

Dienstag, 11.00 Uhr
Anzeigenschluss:
Dienstag, 11.00 Uhr in Sasbach,
am Mittwoch, 9.00 Uhr in Stockach

Abfallentsorgung

Haben Sie Fragen zur Abfallentsorgung? Wurde Ihr Abfallgefäß nicht geleert? Brauchen Sie eine neue Tonne?
Ansprechpartner:
Graue Tonne:
Landratsamt Emmendingen,
Eigenbetrieb Abfallwirtschaft,
Tel.: 07641/4 51-9700

Blaue Tonne (Papiertonne)
Remondis GmbH & Co. KG
Siemensstr. 16, 79108 Freiburg i.Br.
Tel. 0761 5150990

Gelber Sack
Remondis GmbH, Freiburg
Auskünfte und Reklamationen
Tel.: 0800 1223255

Impressum

Nachrichtenblatt der Gemeinde Sasbach
Herausgeber: Gemeinde Sasbach,
79361 Sasbach, Tel.: 07642/91 01-0
Verantwortlich für den redaktionellen Teil:
der Bürgermeister,
für den Anzeigenteil/ Druck:
Primo-Verlag Anton Stähle GmbH & Co. KG
Meßkircher Straße 45, 78333 Stockach
Telefon: 07771 9317-11; Telefax: 9317-40
E-Mail: anzeigen@primo-stockach.de
Homepage: www.primo-stockach.de
www.primo-stockach.de

Das Rathaus informiert

Ortschaftsverwaltung Leiselheim

Die Ortschaftsverwaltung bleibt am 08.11.2018 geschlossen.

Laternenumzug Leiselheim

Am Samstag, den **10.11.2018**, findet der diesjährige Laternenumzug statt. Hierzu sind alle Kinder und Erwachsene herzlich eingeladen. Wir beginnen um 18.00 Uhr auf dem Kirchplatz. Der Umzug wird wieder musikalisch von der Winzerkapelle Jechtingen begleitet. Anschließend können sich alle bei Glühwein, Tee, Weinschorle und heißen Würsten wie gewohnt stärken.
Die gesamte Bevölkerung ist herzlich eingeladen. Auf Euer Kommen freut sich
der Ortschaftsrat

Fundbüro

Fundbüro / Bürgerbüro im Rathaus, EG Zi. 1, Tel.: 07642/9101-24
Folgende Gegenstände sind im Fundbüro der Gemeinde Sasbach abgegeben worden und können zu den Öffnungszeiten abgeholt werden:
Schlüsselbund mit drei Schlüssel

Wichtige Mülltermine

Grünschnitt-Platz geöffnet

Der Grünschnitt-Platz in Sasbach ist am Samstag, 03.11.2018 von 10.00 - 12.00 Uhr geöffnet

Abfuhr gelber Sack

Mittwoch, 07.11.2018

Aus den Kindergärten

Kindergarten Wirbelwind in Sasbach

VORANKÜNDIGUNG
In diesem Jahr findet das Martinsfest am <u>Montag, 12.11.18</u> statt.
Wir freuen uns , wenn sich wieder viele Kinder und Erwachsene beteiligen würden.

Der Elternbeirat und die Erzieherinnen des Sasbacher Kindergartens

Landratsamt Emmendingen

Landratsamt Emmendingen
-untere Flurbereinigungsbehörde

Öffentliche Bekanntmachung vom 15.10.2018

über das Nichtbestehen der UVP-Pflicht Flurbereinigung Sasbach/Wyhl (L 113)
Das Landesamt für Geoinformation und Landentwicklung Baden-Württemberg hat den Bau der gemeinschaftlichen und öffentlichen Anlagen durch die einfache Änderung Nr. 3; die Anpassung der Ausgleichsflächen, Grünwege und deren Rekultivierungen in der Flurbereinigung Sasbach/Wyhl (L 113) für zulässig erklärt.

Die Vorprüfung nach § 9 in Verbindung mit § 7 des Gesetzes über die Umweltverträglichkeitsprüfung (UVPG) hat ergeben, dass die Durchführung einer Umweltverträglichkeitsprüfung hier nicht erforderlich ist.

Die vorgesehenen Änderungen im Zuge der einfachen Änderung Nr.: 3 des Wege- und Gewässerplans haben keine erkennbaren nachteiligen Auswirkungen auf die Schutzgüter Mensch, Wasser, Boden, Klima, Luft, Tiere, Pflanzen und biologische Vielfalt sowie Landschaftsbild, kulturelles Erbe und sonstige Sachgüter zur Folge.

Die Öffentlichkeit wird hiervon gemäß§ 5 Absatz 2 UVPG unterrichtet. Diese Feststellung ist nicht selbstständig anfechtbar.

Diese Bekanntmachung kann auch auf der Internetseite des Landesamts für Geoinformation und Landentwicklung im o.g. Verfahren (www.lgl-bw.de/2435) eingesehen werden.

Freiburg, den 15. Oktober 2018
Holzinger, VD

Seite 1 von 1

Kreistagssitzung mit Vorstellung des Haushalts für 2019

Die Einbringung des neuen Haushalts 2019 für den Landkreis Emmendingen durch Landrat Hanno Hurth steht im Mittelpunkt der öffentlichen Kreistagssitzung am Montag, 5. November 2018 um 15:00 Uhr im Großen Sitzungssaal des Landratsamtes in Emmendingen. In der Sitzung werden auch die Wirtschaftspläne des Kreisseniorenzentrums Kenzingen, des Kreiskrankenhauses und des Medizinischen Versorgungszentrums (MVZ) vorgestellt. Weitere Themen sind der Jahresabschluss 2017 des Kreiskrankenhauses, der Rechenschaftsbericht des Landkreises für 2017 und eine Neubesetzung des Jugendhilfeausschusses. Das Gremium befasst sich außerdem mit dem Antrag mehrerer Kreisräte zum Rückhalteraum Wyhl/Weisweil mit den künstlichen Flutungen und der Schlutenlösung.

Kochkurs für Kinder

Unter dem Motto „Basteln und Backen“ lädt das Landwirtschaftliche Bildungszentrum Emmendingen-Hochburg Kinder von acht bis zwölf Jahren am Mittwoch, 14. November 2018 von 15:00 bis 18:00 Uhr zu einem Kochkurs ein. Die Teilnahmegebühr beträgt 3 € plus 3 € für Lebensmittel. Der Beitrag kann auf Nachfrage reduziert werden. Anmeldung bis spätestens 12. November beim Landwirtschaftsamt Emmendingen, Telefon 07641 451 9192.

Qualifizierungskurs für Tagesmütter und Tagesväter

In Abstimmung mit dem Landratsamt und dem Kinderschutzbund in Emmendingen und in Waldkirch sowie dem Tagesmütterverein Denzlingen führt die VHS Nördlicher Breisgau die Qualifizierung für Tagesmütter und Tagesväter durch. Der Kurs mit insgesamt 10 Veranstaltungsterminen ist vom 12. November 2018 bis 28. Januar 2019 jeweils von 19:00 bis 21:15 Uhr in Emmendingen beim Kinderschutzbund, Rosenweg 3. Die Qualifizierung erfolgt auf Grundlage des DJI-Curriculum: „Fortbildung von Tagespflegepersonen“ (Deutsches Jugendinstitut e. V., München) und umfasst insgesamt 160 Unterrichtseinheiten (UE). Sie gliedert sich in zwei Teilabschnitte: Kurs I - Basisqualifizierung (30 UE) und Kurs II, III, und IV - Aufbaukurs (130 UE). Anmeldungen bei der VHS Nördlicher Breisgau unter der Kursnummer 16003 sind nur möglich, wenn zuvor ein Erstgespräch bei dem jeweils zuständigen Verein stattgefunden hat, der das „Verfahren zur Eignungseinstellung vor Beginn der Qualifizierung“ (in Abstimmung mit dem Jugendamt) durchführt und die Kursteilnahme befürwortet. In diesem Beratungsgespräch können etwaige finanzielle Fördermöglichkeiten des Kurses abgeklärt werden. Die zuständigen Vereine sind: Kinderschutzbund Emmendingen e.V.: Tel. 07641 6033, Kinderschutzbund Waldkirch e.V. Tel. 07681 9020 und Tagesmütterverein Denzlingen, Tel. 07666 881410

Krebsberatung im Kreiskrankenhaus

Die Psychologische Krebsberatungsstelle Freiburg bietet am Donnerstag, 8. November 2018 von 14:00 bis ca. 16:30 Uhr im Kreiskrankenhaus Emmendingen (Nebengebäude, Veranstaltungsraum U 1) einen Vortrag zum Thema „Krebs ... was nun?“ mit anschließender persönlicher Beratung an. Der Vortrag beschäftigt sich mit den möglichen psychischen Herausforderungen einer Krebsdiagnose und unterschiedlichen Wegen, mit der Belastung umzugehen. Referentin ist der Diplom-Psychologe Dr. Alexander Wünsch. Der Eintritt ist frei, eine Anmeldung ist nicht erforderlich.

Vortrag über moderne Narkose im Kreiskrankenhaus

„Wie gefährlich ist Narkose?": Diese und viele weitere Fragen rund um das Thema „Moderne Narkose" beantwortet Dr. Fritz-Ulrich Hahne, Chefarzt der Abteilung Anästhesie und Intensivmedizin am Kreiskrankenhaus Emmendingen in einem Vortrag am Dienstag, 6. November 2018 um 19:00 Uhr in der Kornhalle Endingen (im Rathaus, Marktplatz 6). Er informiert über die unterschiedlichen modernen Narkoseverfahren, die Überwachung und Sicherheit während der Narkose und die Möglichkeiten der Schmerzbehandlung nach einer Operation. Dabei geht er auch auf die Vor- und Nachteile der einzelnen Narkoseformen bei den unterschiedlichen Begleiterkrankungen ein. Der Eintritt ist frei, eine Anmeldung ist nicht erforderlich. Weitere Infos: www.krankenhaus-emmendingen.de

Vortrag über die Tiefe Beinvenenthrombose

Die „Tiefe Beinvenenthrombose" ist eine häufig auftretende Erkrankung. Zu diesem Thema informiert Dr. Günter Schützhoff, Oberarzt der Abteilung Innere Medizin am Kreiskrankenhaus Emmendingen in einem Vortrag am Dienstag, 6. November 2018 um 19:00 Uhr in Waldkirch im Katholischen Gemeindezentrum (Kirchplatz 9). Das Thema des Vortrags lautet „Tiefe Beinvenenthrombose. Stationär oder ambulant – Frühmobilisation statt Bettruhe. Eine frühzeitige Diagnosestellung und die Behandlung sind erforderlich, um Komplikationen wie zum Beispiel eine Lungenembolie zu vermeiden. Dabei ist eine stationäre Behandlung häufig nicht notwendig. Der Eintritt ist frei.

Vortrag zu Operationen durch das „Schlüsselloch"

Die „Schlüsselloch-Chirurgie" ist eine moderne Operationstechnik, bei der die Operation mehr oder weniger innerhalb der geschlossenen Bauchhöhle (oder der Brusthöhle) erfolgt. Große Schnitte entfallen somit weitgehend, die Patienten werden weniger belastet und sind schneller wieder fit. Über diese schonende Operationstechnik informiert Dr. Klaus Schäfer, Oberarzt der Abteilung Chirurgie am Kreiskrankenhaus Emmendingen in einem Vortrag am Freitag, 9. November 2018 um 19:00 Uhr in Sexau im Geschwister-Roser-Saal (Ernst-Bühler-Weg 11). Der Eintritt ist frei.

AD(H)S: Wie erlebe und unterstütze ich mein Kind im Alltag? Vortrag in der Sprachheilschule des Landkreises Emmendingen

Am Dienstag, 13. November 2018 um 19:30 Uhr bietet die Sprachheilschule des Landkreises Emmendingen zusammen mit dem Elternbeirat und Förderverein einen Vortrag zum Thema AD(H)S an: Carmen Maria Schmidt, Ergotherapeutin und ADS-Therapeutin aus Eichstetten informiert zur Frage, wie Kinder im Alltag erlebt werden und wie Eltern Hilfestellung und Motivation geben können, um ihre Kinder zu begleiten.
Der Vortrag in der Sprachheilschule Landkreis Emmendingen, Merianstraße 1 im Rhythmikraum ist kostenlos.

Kirchliche Nachrichten

Evangelische Kirchengemeinde

- **Königschaffhausen-Leiselheim**

Sonntag, 04.11.2018 – Gottesdienste
11:30 Uhr Gottesdienst zur Verabschiedung von Pfarrerin Dr. Julia Mack-Heil in der Kirche in Königschaffhausen. Im Anschluss wird eingeladen zu einem Umtrunk auf dem Kirchhof.

Dienstag, 06.11.2018
16:00 Uhr Frauenkreis im Gemeindehaus, Am Kirchengraben 2, Königschaffhausen

Mittwoch, 07.11.2018
16:00 Uhr Konfirmandenunterricht
19:00 Uhr Männerkreis im Gemeindehaus, Am Kirchengraben 2, Königschaffhausen
Thema: „Die Frage nach dem Sinn des Lebens, als die kaum noch gestellte Frage nach Gott.
Referent: Hanns-Heinrich Schneider, Pfarrer i.R.

Donnerstag, 08.11.2018
19:30 Uhr Offenes Singen im Gemeindehaus, Am Kirchengraben 2, Königschaffhausen
Willkommen sind alle, die Freude an der Musik und am Singen haben, musikalische Vorkenntnisse sind nicht nötig. Gesungen werden einfache Melodien (Kanons, Lieder aus Taizé, Gospels etc.).

Freitag, 09.11.2018
19:00 Uhr Reichsprogromnacht vor 80 Jahren
Vortrag über die Ereignisse der Reichsprogromnacht vom 09.11.1938 mit Dorothea Grube (Vortrag und Klarinette und Jörn Bartels (Klavier)
Ort: Ev. Gemeindehaus der Stadtkirchengemeinde Hebelstraße 2 a, Emmendingen
Eintritt frei, Spende erbeten
Veranstalter: Ev. Erwachsenenbildung Emmendingen in Kooperation mit der VHS-Nördlicher Breisgau

Samstag, 10.11.2018
19:00 Uhr Jugendgottesdienst in der Kirche in Königschaffhausen

Sonntag, 11.11.2018 – Gottesdienste mit Abendmahl
09:00 Uhr Königschaffhausen
10:15 Uhr Leiselheim

Weihnachtsgebäckaktion – Klinikseelsorge am Zentrum für Psychiatrie Emmendingen
Auch in diesem Jahr bittet die Klinikseelsorge am Zentrum für Psychiatrie Emmendingen um Weihnachtsgebäck für die Menschen, die über die Feiertage in der Klink sein müssen. Sie bittet darum ein Zeichen für menschliche Solidarität und Wohlwollen anderen Menschen gegenüber. Bitte geben Sie Ihr Gebäck, portionsweise in Tüten verpackt, bis zum 15.12.2018 an der Pforte des Zentrums für Psychiatrie Emmendingen, Neubronnstraße 25 ab. Bitte backen Sie ohne Alkohol. Das Zentrum Für Psychiatrie Emmendingen freut sich über alle Helfer. Gerne bedankt es sich bei Ihnen, wenn sie Ihre Adress zu den Tüten legen.

Internetadresse Kirchengemeinde Königschaffhausen/Leiselheim:
www.eki-koelei.de, koenigschaffhausen-leiselheim@kbz.ekiba.de
Sprechzeiten von Frau Umhauer im Pfarramtsbüro:
Dienstag-, Mittwoch- und Donnerstag von 9.00 bis 11.00 Uhr, Tel. 3203

Römisch-katholische Kirchengemeinde Am Litzelberg

St. Blasius, Wyhl • St. Martin, Sasbach
St. Cosmas u. Damian, Jechtingen

02.11.2018 - 09.11.2018

Freitag, 02.11.2018
S 18.30 Uhr Heilige Messe zu Allerseelen

Samstag, 03.11.2018
L 07.30 Uhr Heilige Messe anschl. Beichtgelegenheit
W 17.30 Uhr Rosenkranz
W 18.00 Uhr Lobpreis bis 21 Uhr
19 Uhr: Lobpreisgottesdienst; Anbetung; Eucharistischer Segen
S 18.00 Uhr Sonntagsgottesdienst am Vorabend

31. Sonntag im Jahreskreis, 04.11.2018
W 08.30 Uhr Sonntagsgottesdienst
J 10.00 Uhr Sonntagsgottesdienst

Montag, 05.11.2018
L 19.00 Uhr Heilige Messe

Dienstag, 06.11.2018
S 16.30 Uhr Weggottesdienst
J 18.30 Uhr Heilige Messe

Mittwoch, 07.11.2018
L 07.30 Uhr Heilige Messe

Donnerstag, 08.11.2018
W 18.30 Uhr Heilige Messe
L 20.15 Uhr Heilige Stunde

Freitag, 09.11.2018
J 17.30 Uhr Martinsumzug Kindergarten Kunterbunt
S 18.30 Uhr Heilige Messe

Kath. Pfarrgemeinde St. Martin, Sasbach
Rosenkranzgebet:
Täglich außer Samstag 18.00 Uhr
Rosenkranzgebet a. d. Litzelberg:
Sonntag 14.30 Uhr und Mittwoch 15.00 Uhr.
samstags ca. 08.15 Uhr (n. d. Heiligen Messe)

Kath. Pfarrgemeinde St. Cosmas u. Damian, Jechtingen
Rosenkranzgebet:
Täglich: 17.00 Uhr, außer Dienstag 18.00 Uhr
Wenn Samstag Vorabendgottesdienst: 17.25 Uhr
Frau Binder 07642/1445
St. Martin-Platz 2, 79361 Sasbach
Öffnungszeiten Pfarrbüro: Di + Do 08.30 Uhr - 12.00 Uhr; Mi 14.30 - 17.30 Uhr
E-Mail: sasbach@am-litzelberg.de

Kath. Pfarrgemeinde St. Blasius, Wyhl a. K.
Rosenkranzgebet: täglich 18.00 Uhr
Frau Wissert 07642 / 8086
Pfarrgässle 1, 79369 Wyhl
Öffnungszeiten Pfarrbüro:
Mo. + Di. 9.00 - 12.00 Uhr u.
Do. 14.00 - 17.00 Uhr
E-Mail: wyhl@am-litzelberg.de

Firmung

Herzliche Einladung an die Katecheten der Firmung und weitere interessierte Personen: Dienstag, 06.11., 20 Uhr Gemeindehaus Sasbach

Patrozinium St. Martin, Sasbach

Am Sonntag, 11.11., feiert die Pfarrei St. Martin Sasbach ihr Patrozinium. Der Festgottesdienst beginnt um 10 Uhr und wird mitgestaltet von Kirchenchor und Gesangverein.
Im Anschluss findet ein Stehempfang beim Gemeindehaus St. Martin mit Platzkonzert des Musikvereins statt.
Ab 15 Uhr lädt die Pfarrgemeinde zum Patroziniumskaffee mit kleinem Vesper in das Gemeindehaus ein. Kuchenspenden sind willkommen.

Vereinsnachrichten

Jechtingen

Spielenachmittag
Liebe Seniorinnen, liebe Senioren,
am 06.11.2018 ab 14 Uhr findet unser nächster Spielenachmittag in der Orstverwaltung Jechtingen statt. Wer Zeit und Lust hat darf gerne vorbeischauen und mitspielen. Auf Euer Kommen freut sich
DRK Ortsverein Jechtingen

Fußballverein Sasbach e. V.

Sa., 03.11.2018
16.00 Uhr FV Sasbach III - SG Heckl./Malterd. III

So., 04.11.2018
12.00 Uhr SF Winden II - FV Sasbach II
14.30 Uhr SF Winden I - FV Sasbach I

Do., 08.11.2018
19.00 Uhr VfR Ihringen II - FV Sasbach II

Jugendabteilung FV Sasbach
Sa., 03.11.2018
11.30 Uhr PTSV Jahn Freib. CIII - SG Jechtingen CII
Spielort: Jahn Stadion Freib.
12.15 Uhr SV Endingen E - SG Jechtingen E
Spielort: Endingen
13.30 Uhr SG Jechtingen EII - Eintr. Freib. EIII
Spielort: Jechtingen
14.00 Uhr SG Sasbach DII - SC Wyhl D
Spielort: Sasbach
14.00 Uhr SG Breisgau C - SG Jechtingen C
Spielort: Herbolzheim
15.00 Uhr SG Sasbach A - Bahlinger SC AII
Spielort: Wyhl
15.00 Uhr SG Wyhl B - SG Burkheim B
Spielort: Jechtingen

So., 04.11.2018
10.00 Uhr Freiburger FC DII - SG Sasbach D
Spielort: Dietenbach Sportpark

Heimat- & Geschichtsverein Sasbach e. V.

Monatliche Sitzung
Unsere nächste monatliche Sitzung findet am Donnerstag, 08.11.2018 um 19.30 Uhr im Gasthaus „Löwen" statt.
Dazu sind alle Mitglieder und Freunde des Vereins herzlich eingeladen.

Voranzeige
Ausstellung über den 1. Weltkrieg 1914-1918
mit dem in der Marckolsheimer Ausstellung gezeigten Sasbacher Beitrag, erweitert durch Bilder und Material zu Ursachen und heute noch spürbaren Folgen dieser weltweiten Katastrophe.
Sonntag, 11. November 2018 (Patrozinium St. Martin und 100. Jahrestag des Waffenstillstands 1918)
Sonntag, 18. November 2018 (Volkstrauertag)
jeweils von 14 bis 18 Uhr im Museumsstüble
Mangels Bilder müssen wir die geplante Ausstellung zu Sasbacher Familien III verschieben.

Landfrauen Leiselheim

Vortrag Rauhnächte mit Frau Petra Stunz aus Endingen
Die 12 heiligen Nächte zwischen Heiligabend und Dreikönig sind was ganz Besonderes. Lasst Euch inspirieren und informieren über uralte Bräuche, Weisheiten und Rituale und lernt so die Bedeutung der Rauhnächte kennen.
Hierzu möchten wir Euch herzlich am Mittwoch, 14.11.2018 um 20 Uhr in den Bürgersaal einladen.
Wenn jemand von Euch ein Skript über die Rauhnächte für 5,- Euro erwerben möchte, bitte vorab bei mir bestellen.
Gruß Christiane

Sportverein Jechtingen

Jugendspielergebnisse

A-Jugend SG Endingen - SG Sasbach	3:2
B-Jugend SG March - SG Wyhl	1:1
C- Jugend SG Jechtingen - SG Endingen	5:1
C-Jugend SG Jechtingen 2 - SG Endingen 2	1:1
D-Jugend SV Ebnet 2 - SG Sasbach 2	1:3
E-Jugend SG Jechtingen - SC March	1:8
E-Jugend VfR Ihringen 2 - SG Jechtingen 2	3:1

Sonntag, 04. November, Frauen
14.00 Uhr: SG Ebnet 2 - SG Jechtingen/ Kiechlinsbergen

Sonntag, 04. November, Herren
14.30 Uhr: SV Jechtingen - SG Hecklingen/Malterdingen

Tennisclub Sasbach a. K.

Arbeitseinsätze
Liebe Mitglieder des TC Sasbach,
da sich die Tennissaison dem Ende zuneigt, findet am Samstag, den **03. November** und am Samstag, den **10. November 2018** ab jeweils **9.00 Uhr** ein Arbeitseinsatz zum **Abräumen und zur Winterfestmachung der Plätze** statt.
Natürlich können hierbei Arbeitsstunden abgeleistet werden.
Über zahlreiche Helfer freuen wir uns sehr.
Mit sportlichem Gruß
Das Vorstandsteam des TC Sasbach

Aus der Nachbarschaft

Aufruf zur Blutspende

Bedingt durch die Bauarbeiten in der Halle, bittet das DRK die Blutspender und Erstspender aus Sasbach, Jechtigen und Leiselheim umliegende Termine in der Region zu nutzen. Der nächste Blutspendetermin ist am Freitag, 9. November in Königschaffhausen. Beginn ist um 14.00 Uhr in der Weinberghalle. Es werden bis 19.30 Uhr Spender angenommen. Infos unter 0800/11 949 11.

IST IHRE HAUSNUMMER GUT ERKENNBAR?

Im Notfall kann diese entscheidend für rasche Hilfe durch den Arzt oder den Rettungsdienst sein!

Sonstiges

Landratsamt Breisgau-Hochschwarzwald
Öffentliche Bekanntmachung
Flurbereinigung Vogtsburg-Schelingen (Kirchberg)

Bekanntgabe der Ergebnisse der Wertermittlung im Neuen Bestand

(Anhörungstermin nach § 32 Flurbereinigungsgesetz)
vom 31.10.2018

Die Nachweise über die Ergebnisse der Wertermittlung der Grundstücke des Flurbereinigungsgebiets der Flurbereinigung Vogtsburg-Schelingen (Kirchberg) im Neuen Bestand, liegen zur Einsichtnahme für die Beteiligten
im Rathaus der Stadt Vogtsburg i. K. in Oberrotweil,
in der Zeit vom 16.11.2018 bis 05.12.2018 während der dortigen Dienststunden aus.

Der Termin zur Anhörung der Beteiligten über die Ergebnisse der Wertermittlung wird bestimmt
auf Donnerstag, 15.11.2018 um 10:00 Uhr in der Ortsverwaltung Schelingen.
Zu diesem Termin werden die Beteiligten hiermit eingeladen.
Ein Beauftragter des Landratsamts -untere Flurbereinigungsbehörde- wird im Anhörungstermin die Ergebnisse der Wertermittlung erläutern.
Ein Beauftragter des Landratsamts -untere Flurbereinigungsbehörde- steht für Einzelauskünfte zur Verfügung
am Mittwoch, 21.11.2018 von 8:30 Uhr bis 12:00 Uhr in der Ortsverwaltung Schelingen.
Die Beteiligten können im Anhörungstermin und während der Dauer der Auslegung Einwendungen gegen die Ergebnisse der Wertermittlung sämtlicher, nicht nur der eigenen in das Verfahren eingebrachten, Grundstücke schriftlich erheben oder zur Niederschrift vor der Flurbereinigungsbehörde vorbringen. Die Einwendungen werden vom Landratsamt -untere Flurbereinigungsbehörde- geprüft. Das Ergebnis der Überprüfung wird jedoch nicht mitgeteilt. Nach Behebung begründeter Einwendungen stellt das Landratsamt -untere Flurbereinigungsbehörde- die Ergebnisse der Wertermittlung fest und gibt den Feststellungsbeschluss öffentlich bekannt. Hierbei werden die Nachweise über die Ergebnisse der Wertermittlung einschließlich des Ergebnisses der Überprüfung der Einwendungen noch einmal zur Einsichtnahme für die Beteiligten ausgelegt.

Es wird ausdrücklich darauf hingewiesen, dass

- gegen die Feststellung der Ergebnisse der Wertermittlung nach ihrer öffentlichen Bekanntmachung innerhalb von 1 Monat Widerspruch erhoben werden kann,
- die Feststellung der Ergebnisse der Wertermittlung für das ganze Flurbereinigungsgebiet gilt. Sie ist, sobald sie unanfechtbar geworden ist, für alle Beteiligte bindend.

Falls keine Einwendungen erhoben und keine Auskünfte gewünscht werden, ist ein Erscheinen beim Termin nicht erforderlich.
Zusätzlich kann diese Bekanntmachung mit dazugehörenden Karten und Wertrahmen auf der Internetseite des Landesamts für Geoinformation und Landentwicklung im o. g. Verfahren (www.lgl-bw.de/3118) eingesehen werden.

Gez. Faller, (LVD)

Öffentliche Bekanntmachung
Flurbereinigung Vogtsburg-Achkarren (Schneckenberg)

Vorzeitige Ausführungsanordnung vom 09.10.2018

1. Das Landratsamt Breisgau-Hochschwarzwald -Untere Flurbereinigungsbehörde- ordnet hiermit die vorzeitige Ausführung des Flurbereinigungsplans - einschließlich des Nachtrags 1 - für das gesamte Flurbereinigungsgebiet der Flurbereinigung Vogtsburg-Achkarren (Schneckenberg) an. 1.1 Der Zeitpunkt des Eintritts des neuen Rechtszustands wird auf den 19.11.2018 festgesetzt.
   Mit diesem Zeitpunkt geht das Eigentum an den neuen Grundstücken auf den Empfänger über. Der im Flurbereinigungsplan - einschließlich des Nachtrags - vorgesehene neue Rechtszustand tritt an die Stelle des bisherigen Rechtszustandes.
   Wird dieser vorzeitig ausgeführte Flurbereinigungsplan später unanfechtbar geändert, so wird diese Änderung in rechtlicher Hinsicht auf den oben festgesetzten Zeitpunkt zurückwirken.

1.2 Die rechtlichen Wirkungen der vorläufigen Anordnung nach § 36 Abs. 1 FlurbG als Besitzregelung vom 15.04.2011 enden mit Ablauf des 18.11.2018.
Der Zeitpunkt des Eintritts des neuen Rechtszustands gilt auch als Stichtag für die Gleichwertigkeit der Grundstücke.
Diese Anordnung kann auch auf der Internetseite des Landesamts für Geoinformation und Landentwicklung im o. g. Verfahren (www.lgl-bw.de/3317) eingesehen werden.

1.3 Anträge auf Regelung des Nießbrauchs und der Pachtverhältnisse müssen innerhalb von 3 Monaten nach Erlass dieser vorzeitigen Ausführungsanordnung beim Landratsamt Breisgau-Hochschwarzwald, Gemeinsame Dienststelle Flurneuordnung und Landentwicklung der Landkreise Breisgau-Hochschwarzwald und Emmendingen, Berliner Allee 3a, 79114 Freiburg, gestellt werden. Später eingehende Anträge können nicht mehr berücksichtigt werden.

2. Begründung
Die Voraussetzungen nach § 63 Abs. 1 des Flurbereinigungsgesetzes (FlurbG) in der Fassung vom 16.03.1976 (BGBl. I S. 546) liegen vor.

Die Beteiligten sind am 12.12.2017 über den Flurbereinigungsplan angehört worden. Die verbliebenen Widersprüche sind inzwischen dem Landesamt für Geoinformation und Landentwicklung Baden-Württemberg zur Entscheidung vorgelegt worden. Ihre Erledigung steht noch aus. Aus einem längeren Aufschub der Ausführung des Flurbereinigungsplans würden einem großen Teil der Beteiligten voraussichtlich erhebliche Nachteile erwachsen, da besonders

- der gesamte rechtsgeschäftliche Grundstücksverkehr im Flurbereinigungsgebiet erheblich erschwert wäre
- das Grundbuch nach § 82 FlurbG im Interesse verschiedener Antragsteller nicht vorzeitig berichtigt werden könnte.

3. Rechtsbehelfsbelehrung
Gegen diese Anordnung kann innerhalb eines Monats nach Bekanntgabe Widerspruch beim Landratsamt Breisgau-Hochschwarzwald, Sitz: Freiburg eingelegt werden. (Anschrift der Gemeinsamen Dienststelle Flurneuordnung und Landentwicklung der Landkreise Breisgau-Hochschwarzwald und Emmendingen: Berliner Allee 3a, 79114 Freiburg oder jede andere Stelle des Landratsamts BreisgauHochschwarzwald)

Gez. Faller

Informationstag – Daheim statt Heim

Am 24.11.2018 findet erstmals ein Informationstag des Verbands Pflegehilfe zu dem Thema "Pflege zu Hause" statt.
Eine Pflegesituation stellt Pflegebedürftige und deren Angehörige vor eine große emotionale und organisatorische Herausforderung. Dabei wünschen sich alle Beteiligten ihre Liebsten im Kreis der Familie zu haben. Doch in den seltensten Fällen ist es Angehörigen möglich die Pflege selbst zu übernehmen.

Dennoch gibt es für die betroffenen Personen Möglichkeiten in der vertrauten Umgebung wohnen zu bleiben. Der Verband Pflegehilfe veranstaltet am 24.11.2018 einen Informationstag rund um das Thema Pflege zu Hause. Interessierte können sich u.a. zu folgenden Themen kostenlos beraten lassen: 24Stunden-Pflege, Stundenweise Seniorenbetreuung, Ambulante Pflegedienste.
Die Mitarbeiter aus der Beratung sind von 8:00 bis 20:00 Uhr unter der bundesweiten Rufnummer 06131 / 83 82 160 kostenfrei für Sie da. Weitere Informationen auch auf der Verbands-Homepage unter
www.pflegehilfe.org.

Rentenberatungen

Der ehrenamtliche Versichertenberater Rainer Schieble bietet wieder im Rathaus Sasbach Sprechtage für Versicherte der gesetzlichen Rentenversicherung an. Herr Schieble ist beim Ausfüllen von Rentenanträgen, Kontenklärungen oder Kindererziehungszeiten behilflich.
Die nächsten Sprechtage finden am Donnerstag, den 15.11.2018 und 06.12.2018 statt. In der Zeit von 14.00 – 17.00 Uhr können sich Ratsuchende einen Termin geben lassen. Termine können über das Rathaus Sasbach, Telefon 07642/910123 oder über Herrn Schieble, Tel. 07642/9216428 vereinbart werden.

Den Naturgarten Kaiserstuhl mit all seinen Vorzügen genießen

Produzenten vom Kaiserstuhl und Tuniberg laden an einem Gemeinschaftsstand auf der Plaza Culinaria zum Probieren ein
Bereits zum 13. Mal präsentieren sich die „Kaiserlich genießen"-Partner der Naturgarten Kaiserstuhl GmbH vom 9. bis 11. November 2018 auf der kulinarischen Erlebnis- und Verkaufsmesse „Plaza Culinaria" in Freiburg zusammen an einem großen Stand.

Mit dabei sind:

- Die Gemeinschaft der Kaiserstühler Winzergenossenschaften
- Das VDP Weingut Stigler aus Ihringen
- Das Bio-Weingut Hess aus Gottenheim
- Die Ölmühle Fessinger aus Breisach mit Essigen, Ölen und Aufstrichen
- Die Metzgerei Pröller aus Sasbach mit edlen Pasteten und feinen Dosenwürsten
- Die Kaiserstühler Spezialitäten-Bäckerei Daniel Jenne aus Königschaffhausen mit der Kaiserstühler Walnusstorte
- Der Freiburger Lavori Verlag zusammen mit dem Badischen Landwirtschafts-Verlag mit einer Auswahl an regionalem Lesestoff und Kaiserstühler Kochbüchern
- Die Kaiserstühler Gästeführer mit Tipps für Natur- und Landschaftserlebnisse inklusive geführter Genuss-Wanderungen
- Die Kaiserstühler Edelbrenner mit ihren Edelbränden
- Das Team der Naturgarten Kaiserstuhl GmbH mit den neuen Info-Truck

Der Stand Nr. 2.3.28 des Naturgartens Kaiserstuhl befindet sich zentral in der Messehalle 2 und lädt die Messe-Besucher aus Nah und Fern dazu ein, die Region und ihre vielseitigen Produkte kennen zu lernen. Weitere Informationen zur Messe Plaza Culinaria und dem attraktiven Rahmenprogramm finden Sie unter www.plaza-culinaria.de.

Naturzentrum Kaiserstuhl

Herbstprogramm
Donnerstag, 15.11., 19.30 Uhr
Bildvortrag: Gaukler der Lüfte – Schmetterlinge zwischen Rhein und Schwarzwald
Die äußerst vielfältige Fauna der Tagfalter unserer Region wird in beeindruckenden Fotos vorgestellt. Ihringen, Bürgersaal im Rathaus, 5 €, Rebecca Fies & Sebastian Schröder-Esch

Sonntag, 18.11., 14.30-17 Uhr
Wintergäste im NSG Gewann „See"
Nordische Gäste wie Raubwürger, Kornweihe und Bergpieper aber auch Silberreiher, Krickente und Eisvogel lassen sich in den Feuchtwiesen und entlang der Dreisam entdecken. Dreisambrücke an der K 4977 zw. Neuershausen und Bötzingen (P beim Sportplatz), 5 €, Frank Wichmann. Bitte Fernglas mitbringen!

Sonntag, 2.12., 15.45-17.15 Uhr
Der Star – Vogel des Jahres 2018
Wir beobachten Tausende Stare beim Einflug am Schlafplatz. Mit etwas Glück können wir faszinierende Synchronflüge und auch Beutegreifer wie Sperber und Wanderfalke erleben. Mengen, P Sportplatz, Straße: Hinterm Hag, 5 €, Frank Wichmann. Bitte Fernglas mitbringen!

Herbstzeit ist Pflanzzeit!
Pflanztipps für einen tierfreundlichen Garten –
Hausgarten - Oase für die Artenvielfalt!
Serie Teil 1/3
Haus- und Kleingärten können einen wichtigen Beitrag zur Artenvielfalt leisten. Der tierfreundliche Garten ist bunt und ein bisschen wild. Er fördert die heimische Flora und Fauna. Heimische Pflanzen stellen die Ernährungsgrundlage zahlreicher Insekten dar. Diese wiederum dienen räuberisch lebenden Arten als Nahrung.

Vielfältige Strukturen und Lebensräume sorgen für Artenreichtum: Bäume, Sträucher, Trockenbiotope (z.B. Trockenmauer), Gartenteiche, blühende Stauden und Blumenwiesen.

Wichtige Elemente im artenreichen Garten:
Mindestens ein ökologisch wertvoller, heimischer Laub- oder Obstbaum wie: Stieleiche, Zitter-Pappel, Birke, Grauerle, Hainbuche, Feldahorn, Spitzahorn, Winterlinde, Apfel, Zwetschgen, Kirsche.
Nistkästen, Löcher und Höhlungen sind wichtig für höhlenbrütende Vögel, Eichhörnchen, Fledermäuse, Siebenschläfer, Hornissen, Wildbienen.
Gemischte Hecke mit vielen Straucharten. Blüten und Früchte sind dort sehr wichtig für Tiere. Die dichte Hecke bietet den Vögeln Schutz vor Elstern und Katzen.
Sträucher: Haselnuss, Schwarzer Holunder, Roter Hartriegel, Rote Heckenkirsche für Hummeln, Weißdorn, Hundsrose, Heckenrose, Weinrose, Brombeere, Wolliger Schneeball, Pfaffenhütchen, Blasenstrauch, Sommerflieder (nur Nektar), Weiden als Kopfweide geschnitten, Eberesche, Felsenbirne.
Beispiele sprechen für sich:
Der Weißdorn (*Crataegus monogyna*) bietet Beeren für 30 Vogelarten und ist Lebensraum für 150 Insektenarten wie Käfer, Wanzen, Wildbienen, Wespen, Schmetterlinge ...
Der Schwarze Holunder bietet Beeren für 60 Vogelarten, die Blüten werden von Rosenkäfer, Schwebfliegen und Honigbienen besucht.
Alle Teile dieser Serie finden Sie unter www.naturzentrum-kaiserstuhl.de – Aktuelles.

Quelle: Mitgliederjournal „aktion tier – menschen für tiere e.V.", Ausgabe 2/2018, Ursula Bauer „Mein tierfreundlicher Garten", ergänzt durch eigene Informationen.
Birgit Sütterlin & Reinhold Treiber, Oktober 2018

Hausgarten - Oase für die Artenvielfalt!
Serie Teil 2/3
Eine kleine Gartenecke mit **Brennnesseln** ist wertvoll - zahlreiche Schmetterlingsraupen ernähren sich davon, der Tiegerschnegel lebt dort und frisst andere Schnecken.
Eine **Blumenwiese** ist ein Paradies für Insekten. Wichtig ist, dass viele heimische Pflanzen darin vorkommen, vor allem Flockenblumen und andere Korbblütler, Wiesenknautie, Skabiose und Schmetterlingsblütler wie Rotklee, Wicken und Platterbsen.
Begrünte **Zäune und Mauern** sind wichtig für Vögel, Spinnen, Schmetterlinge, Fliegen und die Zauneidechse. Die Breitblättrige Platterbse ist hier besonders gut für Wildbienen.
Selbstklimmende Kletterpflanzen: Efeu, Waldrebe und die für Hummeln sehr attraktive Lonicera henryi/immergrünes Geißblatt.
Ein **Komposthaufen** ist eine sinnvolle Ergänzung im Garten, da er nährstoffreichen Naturdünger für die Beetpflanzen liefert.
Natürliche Möglichkeiten für den Vogelnestbau sind selten geworden. Deshalb sollten **Nistkästen** nicht fehlen. Einfluglöcher zw. 25 und 28 mm oder zw. 32 und 35 mm Durchmesser. Fledermaus-Nistkästen zusätzlich am Gebäude aufhängen.
Nisthilfen für Wildbienen an einem sonnigen, wind- und regengeschützten Platz anbringen. Geeignete Baumaterialien sind Hartholz mit unterschiedlich großen, sauberen Bohrungen, Schilf-, Bambusstängel, Holunder-, Brombeer-, Himbeerstängel, Stängel mit glatten Schnittkanten!
Markhaltige Stängel: Halbhoch abgeschnittene Himbeerstängel und angeschnittene Brombeeren in der Hecke belassen – viele Wildbienen nisten dort.
Alle Teile dieser Serie finden Sie unter www.naturzentrum-kaiserstuhl.de – Aktuelles.
Quelle: Mitgliederjournal „aktion tier – menschen für tiere e.V.", Ausgabe 2/2018, Ursula Bauer „Mein tierfreundlicher Garten", ergänzt durch eigene Informationen.
Birgit Sütterlin & Reinhold Treiber, Oktober 2018

Winterpause
Von November bis Februar bleiben unsere Ausstellungsräume geschlossen.

Kontakt + Information:
Naturzentrum Kaiserstuhl im Schwarzwaldverein e.V.
Birgit Sütterlin & Reinhold Treiber
Bachenstr. 42, 79241 Ihringen
Tel: 07668 7108 80 (Mo + Do 10-12 Uhr)
Email: naturzentrum@ihringen.de
www.naturzentrum-kaiserstuhl.de

...mehr als nur ein Frühstück

Herzliche Einladung zu einem besonderen Vormittag für Frauen
am **Samstag, 24. November von 9 bis ca. 11.30 Uhr in der Festhalle in Wyhl.**
Neben einem reichhaltigen Frühstücksbüffet erwartet Sie ein Vortrag von Helga Hartmann zum Thema: „**Trotz allem gelassen"**
Wer wünscht sich nicht mehr Gelassenheit im Alltag? In manchen Situationen rasten wir aus, weil der Druck zu hoch wird und der innerliche Stresspegel ins Unendliche steigt. Kann es gelingen, „trotz allem gelassen" zu leben? Darüber spricht die Referentin Helga Hartmann aus Althengstett im Nordschwarzwald.
Unkostenbeitrag: 8 Euro. Anmeldung bis spätestens Dienstag, 22. November bei Mechthild Stürzebecher 07642/923565 oder Waltraud Müßle 07642/2393 oder über www.ff-wyhl.de

Schon zum Advent rauchfrei!

„Es gibt kein schöneres Weihnachtsgeschenk als Gesundheit," sagt Gerhard Braun und meint damit die Chance, jetzt rauchfrei zu werden. Der Psychologe der Fachstelle Sucht in Emmendingen weiß um die stark abhängig machende Wirkung des Nikotins und bietet fachkundige Hilfe beim Ausstieg und Abstinenzerhalt. Mit der Vorbereitung in einer Gruppe, individueller Nikotinersatztherapie und Akupunktur sind die Chancen für alle Rauchenden groß, schon im Advent rauchfrei zu sein und Weihnachten ohne Qualm zu feiern.
Der Kurs unter kompetenter und einfühlsamer Leitung von Herrn Braun beginnt am Montag 12. November 18 Uhr. Die Krankenkassen fördern die Teilnahme. Mehr Information und Anmeldung unter Tel. 07641/9335890. oder
fs-emmendingen@bw-lv.de.

Kleinkunstbühne DAS ORIGINAL

Ein starkes Stück Kleinkunst
In Kooperation mit dem Bücherwurm Kenzingen
Knisternde Spannung ist garantiert...
Freitag, 9. November 2018
„Das Lied der Wächter – Das Erwachen"
der Emmendinger Erfolgsautor **Thomas Erle** liest aus seinem neuesten Werk musikalisch umrahmt durch jazzige Improvisationen von Rainer Wahl
Hotel-Restaurant Mühleinsel Kenzingen, Beginn 19.30 Uhr
Geheimnisvoller Schwarzwald – die Saga beginnt: Seit dem verheerenden Atomunfall am Oberrhein vor 16 Jahren gilt der Schwarzwald als verstrahlt und unbewohnbar. Nach der Totalevakuierung der Bevölkerung haben die Behörden das gesamte Gebiet zur Sperrzone erklärt.
An seinem 16. Geburtstag erfährt Felix von der Frau, die er für seine Mutter hielt, dass seine Eltern an jenem verhängnisvollen Tag auf einer Bergtour unterwegs waren und seither als vermisst gelten. Felix fühlt sich getäuscht und ist wütend und verzweifelt. Erst das Testament seines verstorbenen Onkels weckt in ihm die Hoffnung, dass seine Eltern noch leben könnten. Mit Hilfe einer Schleuserorganisation gelingt es ihm, in die streng bewachte verbotene Zone vorzudringen. Er lernt die geheimnisvolle Lena kennen und erfährt, dass die Regierung seit Jahren ein falsches Spiel spielt. Denn die Gefahr im Schwarzwald ist viel größer, als es sich die Menschen vorstellen können...

Vorverkauf:
- Bücherwurm Kenzingen, 07644-8617
- Bücherwurm Herbolzheim, Tel. 07643 93 64 90

Weitere Infos im Internet unter www.original-kleinkunst.de bzw. www.buecherwurm.ebuch.de/

Seit mehr als 30 Jahren der zuverlässige Reiseservice Ihres Mitteilungsblattes!

Reisebüro MEERSBURG primo LESERREISEN

Finnland

Winterwunderland im Norden

Finnland im Winter ist ein Paradies für alle Naturfreunde und für diejenigen, die einfach ein paar Tage Ruhe und Entspannung in einer wunderschönen Umgebung genießen möchten. Das Gebiet kann zu dieser Jahreszeit nur als weißes Winterwunderland umschrieben werden. Tagsüber besticht das Weiß der weiten Schneelandschaft und das klare Blau des Himmels, mit etwas Glück kann man nachts die traumhaft schönen Polarlichter bestaunen.

30.01. - 04.02.2019

Flug ab/an Stuttgart

Reisepreis: *p.P. ab* € **1.249,-**

6-tägige Standortreise im 🏛🏛🏛🏛 Holiday Club Hotel Tropiikki
inkl. 5 x Frühstücksbüfett EZ-Zuschlag € 250,-
Vielfältige Erlebnisausflüge im Preis enthalten.
Hundeschlittenfahrt und Motorschlittensafari auf Wunsch buchbar.

Ganztagesausflug nach Rovaniemi mit Besuch Arktikum (Eintritt und Führung inkl.) • Besuch Weihnachtsmanndorf • Ausflug zu einer Rentierfarm inkl. kleiner Rentierschlittenfahrt • Schneeschuhwanderung inkl. Materialausleihe • Finnisches Saunaerlebnis in Blockbohlensauna direkt am See mit Eisbaden

1. Tag: Flug ab Stuttgart nach Kuusamo
2. Tag: Schneeschuhwanderung und Rentierfarm
3. Tag: Ganztagesausflug nach Rovaniemi und ins Weihnachtsmanndorf
4. Tag: zur freien Verfügung und Finnisches Saunaerlebnis
Zusatzausflug Motorschlittensafari
5. Tag: zur freien Verfügung
Zusatzausflug Hundeschlittenfarm mit Hundeschlittenfahrt
6. Tag: Rückflug von Kuusamo nach Stuttgart

Ausführliche Infos: **www.primo.globalis.de**

Bitte merken Sie mich für Finnland am 30.01.2019 unverbindlich vor:

☐ **Person/en im DZ** ☐ **oder EZ** ☐

Vor- und Zuname: _____

Straße / Hausnummer: _____ / _____

PLZ / Wohnort: _____ / _____

Telefon tagsüber: _____ / _____

Bitte gleich per Post oder Telefax einsenden an: PRIMO-Reisebüro Meersburg, Daisendorferstr. 34, 88709 Meersburg, Telefax: 07532 / 8001 - 22, Telefon: 07532 / 8001 - 0 E-Mail info@aufundweg.net, Internet: www.aufundweg.net

LBS
Ihr Baufinanzierer!
Bezirksleiter Bernd Hampel
Tel. 07667-942194
bernd.hampel@lbs-sw.de

AquaKinetics Center
Freiamt

Wir bieten seit 2010 Schwimm- und AquaFitness Kurse an.
Im Zuge der starken Nachfrage haben wir folgende Stellen zu besetzen:

Schwimmlehrer/in
Teilzeit, Minijob oder auf Honorarbasis
Wir bilden Sie sorgfältig aus – Quereinsteiger sind herzlich willkommen. DLRG Rettungsschein und Erste Hilfe Kurs kann über AquaKinetics absolviert werden. Bitte senden Sie Ihre Bewerbungsunterlagen (Lebenslauf mit Lichtbild) an: **ms@nemcomed.de.**

nemcomed® GmbH medizin + wellness · Tscheulinstr. 21 · 79331 Teningen
Tel. 0 76 41 / 46 88 30 · info@aqua-kinetics.de · www.aqua-kinetics-center.de

HOTEL
AM STADTGARTEN

Unser Haus ist ein idealer Ausgangspunkt für Ihren Aufenthalt am Bodensee, da es im Herzen der Stadt Radolfzell liegt, direkt am Stadtgarten und nur 5 Gehminuten vom See und Bahnhof entfernt ist.

Höllturmpassage 2 · 78315 Radolfzell am Bodensee
Tel. 07732/92 46-0 · Mail: info@hotel-am-stadtgarten.de
www.hotel-am-stadtgarten.de

Selbstständige Beraterin für Pampered Chef
JENNY BARDOS
Mobil: +49 (0)175 2000001
E-Mail: jennybardos79@gmail.com
Web: bardos.shop-pamperedchef.de
Verwandeln Sie Ihren Ofen in einen Steinofen!

PRIMO SONDERSEITEN
STARKE THEMEN | IDEALES WERBE-UMFELD
PRIMO Verlag | Druck | Service
FRAGEN ZU DEN THEMEN SPEZIAL?
Telefon: 07771 9317-100 | Telefax: 07771 9317-105
E-Mail: sonderseiten@primo-stockach.de

FIS Skisprung Weltcup Titisee-Neustadt

FIS SKI JUMPING WORLD CUP
VIESSMANN

FIS Title Sponsor
VIESSMANN

FIS Presenting Sponsor
Audi

Hochfirstschanze

7.12.–9.12.2018

Viessmann
FIS Skisprung Weltcup
Damen und Herren

DSV DEUTSCHER SKIVERBAND

FIS

Hauptsponsoren

LEICHT

LOTTO Baden-Württemberg

Orizon

VELTINS

Regionalsponsoren

BADEPARADIES SCHWARZWALD Titisee

Bad Dürrheimer

DURBACHER

Hoch schwarzwald

www.weltcupskispringen.de

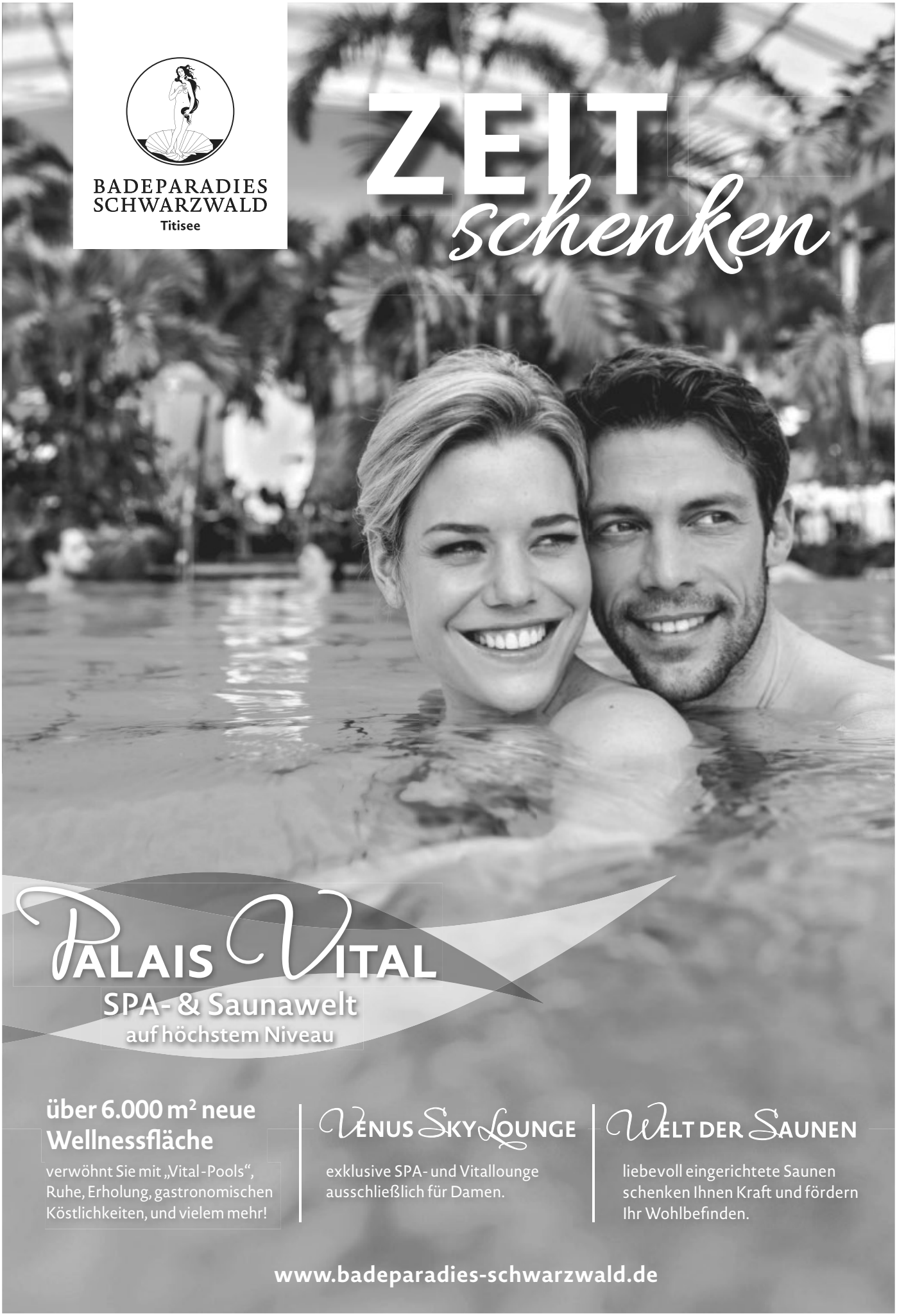
BADEPARADIES
SCHWARZWALD
Titisee
ZEIT
schenken
PALAIS VITAL
SPA- & Saunawelt
auf höchstem Niveau
über 6.000 m² neue Wellnessfläche
verwöhnt Sie mit „Vital-Pools“, Ruhe, Erholung, gastronomischen Köstlichkeiten, und vielem mehr!
VENUS SKY LOUNGE
exklusive SPA- und Vitallounge ausschließlich für Damen.
WELT DER SAUNEN
liebevoll eingerichtete Saunen schenken Ihnen Kraft und fördern Ihr Wohlbefinden.
www.badeparadies-schwarzwald.de

B3 AUTOGLAS

UNSER KOSTENLOSER LEIHWAGEN FÜR SIE DAMIT SIE MOBIL BLEIBEN!

STEINSCHLAG?

WIR SIND AUTOGLAS!

WWW. B3AUTOGLAS.DE

FILIALE 1:
FISCHERINSEL 1, 79227 SCHALLSTADT
TEL: +49 (0)7664 / 61 35 38 6
EMAIL: INFO@B3AUTOGLAS.DE

FILIALE 2:
HAUPTSTRASSE 15, 79336 HERBOLZHEIM
TEL: +49 (0)7643 / 9370929
EMAIL: HERBOLZHEIM@B3AUTOGLAS.DE

Neuer Wein

Einladung

zum

traditionellen

Zwiebelkuchenfest

4. November 18
ab 12 Uhr
im Winzersaal
der WG Jechtingen

Kaffee & Kuchen

veranstaltet von den
Jechtinger LandFrauen

Treppenlift

Service + Verkauf
vom regionalen Profi!

Tel. 07741 965858

www.reha-lift.biz

Verstopfte Rohre

in Küche, Bad, WC, Keller
privat oder Gewerbe?

Schirmeier Notdienst Tag und Nacht
Tel. 0 76 67 / 96 87 75, mobil: 0174 - 3 34 74 85

DR. PETER UNMÜßIG
FACHANWALT FÜR VERKEHRSRECHT

Hilfe beim Abgasskandal!

- Fahrzeugrückgabe...?
- Ausgleich für Wertverlust...?
- Schadenersatz...?

Machen Sie Ihr Recht zu Geld – Verjährung droht!

Basler Straße 57A ◆ 79540 Lörrach (Zweigst.)
Tel. 07621/9149995 ◆ Sekretariat 0761/555055
mail@kanzlei-unmuessig.de ◆ www.mein-rechtsanwalt.eu

Grundstücke gesucht.

→ In allen Größen und Lagen für solvente Bauherren und Investoren (ohne Vermittlungsgebühr)
→ Wir planen und bauen individuell für höchste Ansprüche.

Wir freuen uns auf Sie.

Neu in Vogtsburg:
Vereinbaren Sie Ihren individuellen Besichtigungstermin in unserem Live-Haus.

Burkart® Haus

Teichmatt 28, 77871 Renchen, www.burkart-haus.de, 07662 9369906

Nachhilfe

Kl. 4 bis zum Abi
Ma, De, Eng. sehr preiswert.
(gewerblich) 015792463601