Sasbach am Kaiserstuhl mit Jechtingen & Leiselheim AKTUELL

Freitag, 19. Oktober 2018 Nr. 42

Termine und Veranstaltungen

Freitag, 19.10.2018
TC Sasbach - Außerordentliche Mitgliederversammlung, 19.30 Uhr im Vereinsheim

Samstag, 20.10.2018
Grünschnitt-Platz geöffnet

Sonntag, 21.10.2018
- FV Sasbach - Verbandsspiele
- SV Jechtingen - Verbandsspiele

Dienstag, 23.10.2018
Abfuhr Papiertonne

Mittwoch, 24.10.2018
Abfuhr gelber Sack

Freitag, 26.10.2018
internationaler Dorfkaffee in der Ortsverwaltung Jechtingen - 16.30 Uhr

Redaktionsschluss-Änderung - Allerheiligen

Redaktionsschluss für das Gemeindeblatt am 02.11.2018 in der 44. Kalenderwoche wird auf Montag, 29.10.2018, 11 Uhr vorverlegt.

Bitte beachten Sie: später eingehende Anzeigen können nicht mehr berücksichtigt werden

Das Rathaus informiert

Streit um Polder

Enormes Interesse aus der Bevölkerung, die „Nein" zu den vom Regierungspräsidium geplanten künstlichen Flutungen sagt
Vor der Weisweiler Rheinwaldhalle drängten sich Bürgerinnen und Bürger direkt am Eingang am aufgebauten Tisch der Bürgerinitiative „Polder Wyhl/Weisweil so nitt e.V." (BI). Hier lagen Unterschriftenlisten aus, die sich für ein „Nein zu künstlichen – den so genannten – ökologischen Flutungen im Polder Wyhl/Weisweil aussprachen.

Hunderte waren in die Halle gekommen und damit dem Aufruf der vier betroffenen Kommunen und der BI, gefolgt. In den Mitteilungsblättern war mobil gemacht worden – der Abend allerdings war eine Einladung vom Regierungspräsidium (RP) mit Infomarkt zum Polder. Das RP hatte vor einer Woche ebenso eine mehrseitige Info-Broschüre in den Gemeinden verteilen lassen. Viele der Besucher mussten dann auch die nächsten drei Stunden stehen, so viele Stühle konnten aufgrund des Freihaltens der nötigen Fluchtwege, gar nicht aufgestellt werden. Hausherr Michael Baumann begrüßte unter den Gästen den 1. Landesbeamten Hinrich Ohlenrodt, die zahlreichen Vertreter des RP, mit Harald Klumpp (leitender technischer Direktor) und Projektleiter der Maßnahme, Andreas Gold, sowie seine drei betroffenen Bürgermeister-Kollegen Ferdinand Burger (Wyhl), Jürgen Louis (Rheinhausen) und Jürgen Scheiding (Sasbach), Dieter Ehret für die BI und Carla Schönfelder aus Darmstadt als Moderatorin des Abends.
„Es ist soweit", formulierte Baumann und forderte auf: „Machen Sie sich ein Bild der anstehenden Planungen und deren Auswirkungen und was das für die Menschen hier in der Region bedeutet".

Infomarkt mit 10 Ständen sollte locken
„Heute Abend sollte jede Frage geklärt werden an unseren aufgebauten Ständen und den RP-Mitarbeitern", betonte Klumpp und verwies auf 10 aufgebaute Stände mit vielen Karten und Fotos, Berechnungen und Skizzen. Er dankte für die entgegengebrachte Solidarität, den Hochwasserschutz für die Menschen flussabwärts in Karlsruhe, Mannheim, Ludwigshafen, mitzutragen. Weiter verwies er , dass die naturschutzrechtlichen Rahmenbedingungen eingehalten werden müssen, der Hochwasserschutz umweltverträglich und genehmigungsfähig sein müsse. Von daher gehe das RP ausschließlich mit den „ökologischen Flutungen" und nicht mit der von den Bürgermeistern und der BI favorisierten Schlutenlösaung in das Genehmigungsverfahren. Bereits an dieser Stelle wurde deutlich, dass der Abend etwas anders verlaufen würde, als es sich das RRP gewünscht und vorgestellt hatte, denn ein kritisches Raunen ging durch den Saal. „Ich weiß, dass wir hier in einer sehr streitbaren Region sind und das ist auch gut so, bisher gab es in den neun Arbeitsgruppen-Sitzungen nur gute Diskussionen und eine konstruktive Zusammenarbeit", fasste Klumpp zusammen. „Die Planungen sind abgeschlossen, heute gibt es vertiefte Einblicke".

Großprojekt
Das IRP (Integrierte Rheinprogramm) sieht zwischen Basel und Mannheim 13 Rückhalteräume, die bei Hochwasser 167 Millionen Kubikmeter Wasser aufnehmen können, vor, um so die Städte wie Karlsruhe und Mannheim vor Wasserschäden zu bewahren. Für diese Rückhalteräume besteht Einigkeit zwischen den Parteien.
Die vom RP favorisierten „ökologischen Flutungen" sind Bestandteil des IRP. In großen Retensionsräumen, den Poldern, soll im Hochwasserfall Wasser zurückgehalten werden. Die ökologischen Flutungen gelten als Ausgleichsmaßnahme für den Eingriff durch die Schaffung der Polder. Die ökologischen Flutungen sehen eine regelmäßige Flutung in der Fläche vor, bei der der Rheinauewald im Mittel etwa 50 Tage pro Jahr unter Wasser steht. Dabei soll das Wasser nach Angaben der IRP-Planer die Rheinarme „revitalisieren", das heißt, sie „durchspülen, entschlammen und reinigen". Damit wolle man die Natur an das Wasser gewöhnen und genau das lehnen die vier Gemeinden und die BI ab. Nach den Ausführungen und dem Erklären

Wichtige Rufnummern · Informationen · Notdienste

Telefonverzeichnis der Gemeinde

Ortskennzahlen
(En) - Endingen 07642
(Vo) - Vogtsburg 07662
Gemeindeverwaltung Zentrale - Sekretariat
Internet: http://www.sasbach.eu
E-Mail: rathaus@sasbach.eu
E-Mail Gemeindeblatt: daegele@sasbach.eu
Telefax 9101-30

Frau Meyer 91 01-0
Frau Dägele 91 01-15

Bürgermeister
Herr Scheiding 91 01-0
Wohnung 0 76 42 / 92 51 20

Bauverwaltung
Herr Supplieth 91 01-13

Bauhof
Herr Timm 01 51 10 83 65 54

Standesamt/Ordnungsamt
Frau Felchner 91 01-23

Meldeamt / Passamt
Frau Flamm 91 01-24
Frau Schwärzle 91 01-11

Rechnungsamt
Herr Ehrlacher 91 01-25

Steueramt
Herr Schneider 91 01-26

Gemeindekasse
Frau Wintermantel 91 01-27
Frau Chrobok 91-01-28

Sprechstunden Rathaus:
Montag 08.30 - 12.00 Uhr
nachmittags geschlossen
Dienstag geschlossen
Mittwoch 08.30 - 12.30 Uhr
nachmittags geschlossen
Donnerstag 08.30 - 12.00 Uhr
14.00 - 18.00 Uhr
Freitag 08.30 - 12.00 Uhr

BM Scheiding nach Vereinbarung

Ortschaftsverwaltung Jechtingen (Vo) 2 82
Ortsvorsteher Morgenstern
E-Mail: ortschaftsverwaltung-jechtingen@web.de
Wohnung (Ortsvorsteher) (Vo) 3 33
Sprechstunde:
Dienstag 09.00 - 11.00 Uhr
Donnerstag 17.00 - 18.30 Uhr

Ortschaftsverwaltung Leiselheim (En) 60 36
Ortsvorsteherin Müller
E-Mail: OV-Leiselheim@t-online.de
Sprechstunde:
Dienstag 08.00 - 09.00 Uhr
Donnerstag 17.00 - 18.30 Uhr

Schule:
Grundschule Sasbach (En) 9 07 86 50
E-Mail: poststelle@04149743.schule.bwl.de
www.grundschule-sasbach.de
Kernzeitbetreuung (En) 9 07 86 51

Kindergärten:
Ortsteil Sasbach (En) 54 04
Ortsteil Jechtingen (Vo) 17 20
Limburghalle (En) 56 76
Kläranlage (En) 82 02

Recyclinghof Öffnungszeiten:
Freitag 13.00 - 17.00 Uhr
Samstag 9.00 - 13.00 Uhr

Grundbuchamt
Emmendingen 0 76 41 / 96 58 76 00
Bücherei Sasbach im Gemeindehaus
Mittwoch: 16.00 – 19.00 Uhr

Bücherei Jechtingen
Mittwoch: 17.00 – 19.00 Uhr

Die Büchereien sind generell in den Schulferien geschlossen.

Revierleiter

für den Staatswald
Herr Forstrevierleiter Detlef Franke
Auwaldstraße 4, 79367 Weisweil
Tel. 07646-2 08 oder 0175/2 23 31 14
Fax: 07646-4 95
für den Gemeindewald
Herr Forstrevierleiter Alex Schulz
Tel.: 07822/30 01 60
Fax: 07822/30 01 61
Mobil 0175/2 23 31 13

Landwirtschaftlicher Betriebshelferdienst

Einsatzstelle: Bildungshaus Kloster St. Ulrich, Landvolkshochschule,
Tel. 07602/91 01-26 Sabine Riesterer
Email:
betriebshelferdienst@bildungshaus-kloster-st-ulrich.de

Notrufe

Notruf, Notarzt, Rettungsdienst
Feuerwehr 1 12
für Ortsteil Jechtingen 07641/89 80

Polizei Notruf
(Überfall/Verkehrsunfall) 1 10
Polizeiposten Endingen (En) 92 87-0
Vergiftungs-Info-Zentrale 0761/ 1 92 40
24h kostenfrei

Pflegestützpunkt 07641 451-3091
Landkreis Emmendingen

Kath. Sozialstation Endingen (En) 91 31 90
Kath. Pfarramt (En) 14 45
Evang. Pfarramt
Königschaffhausen/Leiselheim (En) 32 03

Störungen Wasserversorgung
Störungen Abwasserbeseitigung
Gerd Friedrich (En) 82 02
(En) 37 94

24-Stunden-Rohrreinigungs-
Notdienst 07824/66 42 00

badenovaNETZ GmbH 0800/2 76 77 67
Netze BW GmbH Rheinhausen 0800-36 29 477
TV-Kabel Service-Nr. Primacom 030 25 77 77 77
Wohngift-Telefon 08 00/88 99 789
Notruf-Fax an die Rettungs- u.
Feuerwehrleitstelle: 07641/46 01-77
(nur für schwerhörige, ertaubte, gehörlose und sprachgeschädigte Personen)

Fachstelle Sucht -
Beratung, Behandlung, Prävention
Emmendingen, Hebelstr. 27
Tel.: 07641 9335890
Fs-emmendingen@bw-lv.de
Sprechstunden ohne Voranmeldung
Mittwoch 16-17 und Donnerstag 11-12 Uhr.

Kreisseniorenrat im Landkreis Emmendingen
www.kreisseniorenrat-emmendingen.de

Apotheken

19.10.2018 Rathaus-Apotheke Kenzingen
20.10.2018 Spitzweg-Apotheke Emmendingen
20.10.2018 Mithras-Apotheke Riegel
21.10.2018 Schlossberg-Apotheke Emmendingen
21.10.2018 Europa-Apotheke Breisach
21.10.2018 St. Blasius-Apotheke Wyhl
22.10.2018 Kronen-Apotheke Teningen
22.10.2018 Stadt-Apotheke Herbolzheim
23.10.2018 St. Katharina-Apotheke Endingen
24.10.2018 Stadt-Apotheke Breisach
24.10.2018 Tulla-Apotheke Rheinhausen
24.10.2018 Stadtapotheke am Marktplatz Emmendingen
25.10.2018 Brunnen-Apotheke Herbolzheim

Ärzte

Allgemeinmedizinsche Gemeinschaftspraxis
Frau Dr. med. Rimma Ilyasova und Franz Orthmayr
Marckolsheimer Str. 1, 79361 Sasbach
Tel. 07642/9205060
Öffnungszeiten:
Mo.-Fr. 8-12 Uhr, Mo. 16-18 Uhr,
Di. 15-17 Uhr, Do. 16-19 Uhr

Ärztlicher Bereitschaftsdienst 116 117

Zahnarzt

Dr. Roland Schlär,
Hauptstr. 33, 79361 Sasbach
Tel. 07642/7589

In dringenden Fällen ist der zahnärztliche Notfalldienst unter der Rufnummer Tel. 0180 3 222 555-70 zu erreichen

Tierarzt

Den tierärztlichen Notdienst erfragen Sie bitte bei ihrem Haustierarzt.

Redaktionsschluss

Dienstag, 11.00 Uhr
Anzeigenschluss:
Dienstag, 11.00 Uhr in Sasbach,
am Mittwoch, 9.00 Uhr in Stockach

Abfallentsorgung

Haben Sie Fragen zur Abfallentsorgung? Wurde Ihr Abfallgefäß nicht geleert? Brauchen Sie eine neue Tonne?
Ansprechpartner:
Graue Tonne:
Landratsamt Emmendingen,
Eigenbetrieb Abfallwirtschaft,
Tel.: 07641/4 51-9700

Blaue Tonne (Papiertonne)
Remondis GmbH & Co. KG
Siemensstr. 16, 79108 Freiburg i.Br.
Tel. 0761 5150990

Gelber Sack
Remondis GmbH, Freiburg
Auskünfte und Reklamationen
Tel.: 0800 1223255

Impressum

Nachrichtenblatt der Gemeinde Sasbach
Herausgeber: Gemeinde Sasbach,
79361 Sasbach, Tel.: 07642/91 01-0
Verantwortlich für den redaktionellen Teil:
der Bürgermeister,
für den Anzeigenteil/ Druck:
Primo-Verlag Anton Stähle GmbH & Co. KG
Meßkircher Straße 45, 78333 Stockach
Telefon: 07771 9317-11; Telefax: 9317-40
E-Mail: anzeigen@primo-stockach.de
Homepage: www.primo-stockach.de
www.primo-stockach.de

der 10 aufgebauten Stände, sollte nun eine Art Rundgang stattfinden, wobei individuell Fragen beantwortet werden sollten. Und nun wurden Proteste mehr als deutlich, laut vorgetragen, denn die Zuhörer wollten öffentlich ihre Fragen stellen, die das RP beantworten sollte. Ein Rundgang sozusagen wurde strikt abgelehnt, war auch bei der Vielzahl der Menschen kaum vorstellbar. Nicht vorgesehen, aber wohl überlegt auf die Bühne geholt, wurde nun schnell Dieter Ehret. „Diese Art und Weise der RP-Veranstaltung wurde bereits in Burkheim so realisiert und das habe ich damals schon kritisiert, denn die Bürger wollen eine Diskussion und nicht im stillen Kämmerchen reden", äußerte Ehret und stieß auf tosenden Beifall. Er stellte kurz die Positionierung der BI vor, die klar „Nein" zu den künstlichen Flutungen im Polder Wyhl/Weisweil sagt, weil diese schlicht gefährlich für den Menschen und Natur zerstörend sind. „Stattdessen fordern wir die Planung des Polders Wyhl/Weisweil mit einer Schlutenlösung kombiniert mit waldwirtschaftlichen Maßnahmen, welche umgehend eingeleitet werden können". Eine Solidarität mit den Menschen flussabwärts sei selbstverständlich gegeben. Ehret sprach weiter, dass ein Hochwasser alle zehn bis 15 Jahre weniger Beeinträchtigungen bringt, als die gewollten permanenten Flutungen. Er zeigte sich enttäuscht, dass die Umweltverträglichkeitsstudie, die in Auftrag gegeben wurde, nicht an die Gemeinden und die BI weitergeleitet wurde. Hier stellte sich allerdings heraus, dass diese UVS noch gar nicht vorliegt. Klumpp hakte hier ein und sprach, dass das Land eine 30-jährige Erfahrung vorweisen könnte mit Blick auf den Polder Altenheim und andere.

Diskussion

Man merkte schnell, was die Bürgerinnen und Bürger aus den vier Gemeinden am Donnerstagabend in der Rheinwaldhalle bewegte. Emotional, oft gepaart mit viel Applaus, wurde gefragt und geantwortet, Moderatorin Schönfelder hatte schnell gemerkt, was die Menschen beschäftigt und achtete peinlich genau darauf, dass auch alles in ruhigen Bahnen beantwortet wurde. „Wieso sollen künstliche Flutungen ökologisch sein?", „Wird es Setzungsrisse an den Häusern geben?", „Ist das Ökosystem, das wir haben nicht recht, warum dieses umbauen?", „Was ist mit der Ausbreitung der Tigermücke?", Mikroplastikanteile, Vermüllungen, Wasser in den Kellern, Springkraut-Ansammlungen, Jagdpachten, Infraschall, Klimaschutz, Malaria und vieles mehr kamen als Fragen und Statements auf den Tisch.

Der Rhein sei mit Mikroplastik belastet, das Problem sei da, so die Fachleute. Tigermücken verbreiteten sich in Containern oder Regentonnen, „wenn sie denn auftauchen sollten, müssen wir handeln". Setzungsrisse seien nicht zu befürchten. Kurt Stöcklin aus Weisweil meinte, dass man natürlichen Hochwasserschutz wolle, hier aber „ko-Flutungen", die die Natur kaputt machen angedacht sind. Wolfgang Koch (Wyhl) fragte, wo denn die Naturschutzverbände seien, „haben die noch eine Daseinsberechtigung beim Tod von Fauna und Flora?" „Künstliche Flutungen als Naturschutz verkaufen, das geht gar nicht", war eine weitere Meinung. Bis fast 22 Uhr wurde diskutiert.

Klumpp betonte abermals, dass man den Antrag der „ökologischen Flutungen" noch in diesem Jahr stellen werde, in dem Verfahren werden dann alle Träger öffentlicher Belange gehört und das Landratsamt werde alles prüfen und abwägen. Jeder Rückhalteraum sei schließlich ein Unikat.

Die vier Kommunen

Jürgen Louis sprach im Namen seiner Bürgermeisterkollegen. Die vier Gemeinden hätten bereits im Verfahren all jene Fragen der Bürger schon benannt, von daher seien die Bedenken dem RP bekannt. „Auf unsere Argumentation geht das RP leider nicht ein, aber wo ist der Menschenschutz in Ihrem Projekt?" Die Menschen seien bereit für echten Hochwasserschutz, sie seien aber nicht bereits ihre Gesundheit zu gefährden. In der UVS fehle die Schultenlösung. In keinem anderen Rückhalteraum seien die Voraussetzungen so günstig, die Schlutenlösung umzusetzen, dies ohne Zeitverlust und großen Aufwand. Louis erinnerte an die Diskussionen um das 3. und 4. Gleis, das durch die Städte verlaufen sollte, bis das „Schutzgut Mensch" berücksichtigt wurde. „Warum setzen Sie sich unnötig für die ökologischen Flutungen ein?" Diese machten den Wald kaputt und dann im zweiten Schritt sei ein Umschwenken auf die Schlutenlösung nicht mehr möglich. Warum nicht zuerst mit der Schlutenlösung das Vorhaben beginnen. „Machen Sie vom RP die Menschen hier zu Ihren Partnern und setzen im Antrag auf die Schlutenlösung", appellierte der Rheinhauser Bürgermeister. Er und seine Kollegen sehen für die Menschen hier Gefahren wie Schnaken, Insekten, Krankheiten. Tosender Beifall folgte. Und Michael Baumann betonte im Gespräch, dass nun die vier Bürgermeister bis Mitte November die Unterschriftenliste mit der BI an Regierungspräsidentin Bärbel Schäfer übergeben möchten. „Wir fordern, dass die Ingenieure im RP angewiesen werden, das Schutzgut Mensch bei den Planungen des Polders Wyhl/Weisweil endlich zu berücksichtigen und die Planungen für ökologische Flutungen auf Rücksicht auf die hier lebenden Menschen einzustellen".

Text und Fotos Heike Scheiding-Brode

Groß war der Andrang bei den Unterschriftenlisten zu „Nein zu den künstlichen Flutungen"

BI und die vier betroffenen Bürgermeister v.l. Ferdinand Burger (Wyhl), Jürgen Louis (Rheinhausen, Jürgen Scheiding (Sasbach) und Michael Baumann (Weisweil – er fehlt auf dem Bild) sind gegen die ökologischen Flutungen.

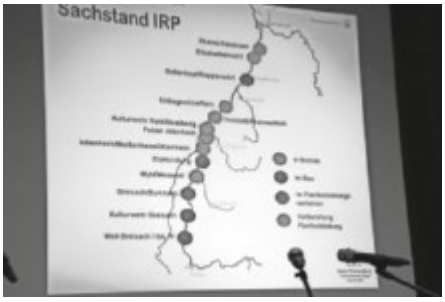

Die einzelnen Polder und deren Stand

Wichtige Mülltermine

Grünschnitt-Platz geöffnet

Der Grünschnitt-Platz in Sasbach ist am Samstag 20.10.2018 von 10.00 - 12.00 Uhr geöffnet.

Abfuhr Papiertonne

Dienstag, 23.10.2018

Abfuhr gelber Sack

Mittwoch, 24.10.2018

Bücherei Jechtingen

Einladung zur Buchausstellung

-Lesefutter für Groß und Klein
-Neuerscheinungen
-Großer Bücherflohmarkt

Offene Bücherei

-Kostenlose Ausleihe

Wann:

Samstag, 27.10./ 15-18 Uhr
Sonntag, 28.10. / 12-17 Uhr

Wo:

Bernhardusheim/ Bücherei Jechtingen, Dorfstr. 13

Durch Ihre Bestellung ermöglichen Sie unserer ehrenamtlich geführten Bücherei die Anschaffung neuer Titel zur Ausleihe.

Das Büchereiteam freut sich auf ihren Besuch!

Landratsamt Emmendingen

Frauenwirtschaftstag am Freitag, 19. Oktober 2018, 13:30-17:00 Uhr in Emmendingen

Unter dem Motto „MISS ERFOLG“ statt Misserfolg bietet der Frauenwirtschaftstag im Emmendinger Rathaus Informationen und Kontakte für alle Frauen mit dem Ziel, ihren beruflichen Werdegang zu optimieren. Um 14 Uhr begrüßt die OB-Stellvertreterin Ute Haarer-Jenne. Ab 14:20 Uhr referiert Cornelia Reinecke, Personalleiterin bei der Sick AG, Waldkirch über „Neue Chancen für Frauen in einer Neuen Arbeitswelt“. Ab 16 Uhr informiert Claudia Thiel-Steffen, Beraterin, Trainerin und Coach, Frauen darüber, wie sie andere von Ihren Ideen, Produkten oder Dienstleistungen überzeugen können. Weiterhin bietet im Sitzungssaal eine Informationsbörse Gesprächsmöglichkeiten und Auskünfte zu den Themen Existenzgründung, Arbeitsmarkt beruflicher Wiedereinstieg, Altersvorsorge, Fort- und Weiterbildung.
Die Veranstaltung der Stadt Emmendingen und des Landkreises Emmendingen mit vielen Kooperationspartner ist kostenfrei, eine Anmeldung ist nicht erforderlich.

Gesprächsrunde mit Kommunalpolitikerinnen: „Die Kommunalwahl im Blick“

Am Montag, 12. November 2018 von 18:30 - 20:00 Uhr bietet das Landratsamt Emmendingen im Hauptgebäude in der Bahnhofstraße 2 – 4 eine Gesprächsrunde mit Kommunalpolitikerinnen in Hinblick auf die Kommunalwahlen Ende Mai 2019 an. Ein erklärtes Ziel der gleichstellungsorientierten Kommunalpolitik im Landkreis ist die Erhöhung des Frauenanteils in politischen Gremien. Lediglich ein Viertel der Gemeinderät/innen im Landkreis Emmendingen sind weiblich. Im Kreistag befinden sich aktuell 15% Frauen.
Um Anmeldung wird bis 26.10.2018 unter gleichstellung@landkreisemmendingen gebeten.

Ferienkochkurs Halloween am Dienstag, 30. Oktober und Mittwoch, 31. Oktober 2018

Im Rahmen des Ferienprogramms bietet das Landwirtschaftliche Bildungszentrum Hochburg den Kurs „Halloween“ für Kinder von acht bis zwölf Jahren an. Er findet statt am Dienstag, 30. Oktober und am Mittwoch, 31. Oktober 2018, jeweils von 9:00 bis 12.00 Uhr. Bitte Schürzen und Plastikdosen zum Mitnehmen der Speisen mitbringen. Die Teilnahmegebühr beträgt je Kurstag 3 € plus 3 € für Lebensmittel. Der Beitrag kann auf Nachfrage reduziert werden.
Um Anmeldung wird gebeten: möglichst vormittags, frühestens zwei Wochen vor der Veranstaltung bis 25. Oktober beim Landwirtschaftsamt Emmendingen, Telefon 07641 451 – 9192. Der Kurs wird im Rahmen der Initiative „Komm in Form“ durch das Ministerium für Ländlichen Raum und Verbraucherschutz Baden-Württemberg gefördert.

Infoabend „Datenschutz in Vereinen und Non Profit Organisationen“ am 22.11.2018

in Kooperation mit dem Kreisjugendring und dem Ev. Jugendwerk
Ziel des Vortrages ist es, Verantwortliche zum Thema Datenschutzes in Vereinen und Ehrenamt auf die wichtigsten Bereiche und die gesetzliche Umsetzung hinzuweisen. Hans-Jürgen Schwarz, Präsident des Bundesverbandes der Vereine und des Ehrenamtes e.V. informiert u.a. über folgende Inhalte: Die Rechtsgrundlagen des Datenschutzes DSGVO | BDSG und BDSG-neu, die zentralen Änderungen der EU-Datenschutzgrundverordnung für Vereine. Wann ist die Erhebung, Verarbeitung und Nutzen personenbezogener Daten zulässig? Welche Anforderungen der DSGVO bestehen an Homepage und Datenschutzerklärung? Welche Maßnahmen sind für Datenschutz und Datensicherheit im Verein zu berücksichtigen? Der Abend findet statt am von 18:00 – 21:00 Uhr im Landratsamt Emmendingen, Bahnhofstr. 2-4, 79312 Emmendingen, Großer Sitzungssaal im 6.OG.

Das Angebot der Kreisjugendarbeit im Landkreis Emmendingen richtet sich an alle Vereine und Ehrenamtliche im Landkreis Emmendingen Anmeldeschluss ist der 16.11.2018 unter E-Mail s.bruno@landkreisemmendingen.de oder unter 07641 451-3202. Aufgrund der begrenzten Platzanzahl wird darum gebeten, pro Verein oder Organisation nur 1-2 Teilnehmende anzumelden.

Lehrgang Sachkundenachweis Pflanzenschutz

Jeder, der Profi-Pflanzenschutzmittel ausbringen will, muss sachkundig sein. Das Landwirtschaftsamt Emmendingen bietet einen Lehrgang „Sachkundenachweis Pflanzenschutz“ an. Der Lehrgang findet im Dezember 2018/Januar 2019 statt, umfasst mindestens fünf Unterrichtstermine und schließt mit einer Prüfung (jeweils abends) ab. Beginn ist am 5. Dezember 2018 um 19 Uhr am Landwirtschaftlichen Bildungszentrum Emmendingen-Hochburg.

Anmeldungen an das Landwirtschaftsamt Emmendingen per E-Mail an landwirtschaftsamt@landkreis-emmendingen.de, Telefon 07641 451-9150 oder Fax an 07641 451-9144. Weitere Auskünfte erteilt Michael Hoenig unter Telefon 07641 451-9133.

Öffentliche Kreistagssitzung am Montag, 22.10.18 im Landratsamt

Der Kreistag kommt am Montag, 22. Oktober zur öffentlichen Sitzung ab 15 Uhr zusammen. Auf der Tagesordnung stehen unter anderem die Bildung eines besonderen beschließenden Ausschusses zur Vorbereitung der Wahl des Landrats / der Landrätin, die Vorstellung des neuen Chancengleichheitsplanes und die noch „weißen Flecken“ im Bereich des Breitbandausbaus. Vorgestellt wird ebenfalls der Wirtschaftsplan des Eigenbetriebes Abfallwirtschaft und die Haushaltsrechnung 2017. Ebenfalls wird für die Wahl des Kreistages 2019 ein Kreiswahlausschuss gebildet. Die Sitzung beginnt um 15:00 Uhr im großen Sitzungssaal des Landratsamtes in Emmendingen. Die Bevölkerung ist herzlich eingeladen.

Kirchliche Nachrichten

Evangelische Kirchengemeinde

- **Königschaffhausen-Leiselheim**

Sonntag, 21.10.2018 – Gottesdienste
10:00 Uhr Ökumenischer Gottesdienst zum Herbstfest in der Winzergenossenschaft Königschaffhausen-Kiechlinsbergen mit Pfarrerin Dr. Julia Mack-Heil und Pastoralreferent Georg Mattes. Musikalisch begleitet vom Musikverein Königschaffhausen.
15:00 Uhr Offener Gottesdienst im Gemeindehaus, Am Kirchengraben 2 in Königschaffhausen

Dienstag, 23.10.2018
16:00 Uhr Frauenkreis im Gemeindehaus, Am Kirchengraben 2 in Königschaffhausen

Mittwoch, 24.10.2018
16:00 Uhr Konfirmandenunterricht

Sonntag,28.10.2018 Gottesdienste
09:00 Uhr Königschaffhausen
10:15 Uhr Leiselheim
15:00 Uhr Offener Gottesdienst im Gemeindehaus, Am Kirchengraben 2 in Königschaffhausen

Internetadresse Kirchengemeinde Königschaffhausen/Leiselheim:
www.eki-koelei.de, koenigschaffhausen-leiselheim@kbz.ekiba.de
Sprechzeiten von Frau Umhauer im Pfarramtsbüro:
Dienstag-, Mittwoch- und Donnerstag von 9.00 bis 11.00 Uhr, Tel. 3203

Römisch-katholische
Kirchengemeinde Am Litzelberg
St. Blasius, Wyhl • St. Martin, Sasbach
St. Cosmas u. Damian, Jechtingen

19.10.2018 - 26.10.2018

Freitag, 19.10.2018
S 19.00 Uhr Heilige Messe

Samstag, 20.10.2018
L 07.30 Uhr Heilige Messe
J 18.00 Uhr Sonntagsgottesdienst am Vorabend mit Taufe von Mats Fröhlich

29. Sonntag im Jahreskreis, 21.10.2018
S 08.30 Uhr Sonntagsgottesdienst
W 10.00 Uhr Kirchweih Familiengottesdienst mitgestaltet vom Kirchenchor
L 15.00 Uhr Rosenkranzandacht; Eucharistischer Segen

Montag, 22.10.2018
L 19.00 Uhr Heilige Messe

Dienstag, 23.10.2018
J 19.00 Uhr Heilige Messe

Mittwoch, 24.10.2018
L 07.30 Uhr Heilige Messe

Donnerstag, 25.10.2018
W 16.00 Uhr Rosenkranzgebet
W 19.00 Uhr Heilige Messe
L 20.15 Uhr Heilige Stunde

Freitag, 26.10.2018
S 19.00 Uhr Heilige Messe

Kath. Pfarrgemeinde St. Martin, Sasbach
Rosenkranzgebet:
Sonntag - Donnerstag: 19.00 Uhr;
Freitag: 18.30 Uhr
Rosenkranzgebet a. d. Litzelberg:
Sonntag 14.30 Uhr und Mittwoch 15.00 Uhr.
samstags ca. 08.15 Uhr (n. d. Heiligen Messe)

Kath. Pfarrgemeinde
St. Cosmas u. Damian, Jechtingen
Rosenkranzgebet:
Täglich: 17.00 Uhr, außer Dienstag 18.30 Uhr
Wenn Samstag Vorabendgottesdienst: 17.25 Uhr

Frau Binder 07642/1445
St. Martin-Platz 2, 79361 Sasbach
Öffnungszeiten Pfarrbüro: Di + Do 08.30 Uhr - 12.00 Uhr; Mi 14.30 - 17.30 Uhr
E-Mail: sasbach@am-litzelberg.de

Kath. Pfarrgemeinde St. Blasius, Wyhl a. K.
Rosenkranzgebet: täglich 18.25 Uhr

Frau Wissert 07642 / 8086
Pfarrgässle 1, 79369 Wyhl
Öffnungszeiten Pfarrbüro:
Mo. + Di. 9.00 - 12.00 Uhr u. Do. 14.00 - 17.00 Uhr
E-Mail: wyhl@am-litzelberg.de

Herbstabschluss der Senioren, 24.10.

Herzliche Einladung zum Herbstabschluss des Seniorentreffs am Mittwoch, 24.10., 2018, 15 Uhr ins Gemeindehaus.

Andrea und Team

Vereinsnachrichten

Volksliedersingen

Freunde von Volksliedern und alle die gerne singen, sind für Freitag, 19. Oktober 2018 ab 18.00 Uhr in den Löwen in Sasbach zum Volkslieder singen eingeladen.
Texthefte sind vorhanden.
Die Limburg-Senioren

Jechtingen

Erste-Hilfe- Ausbildung in Jechtingen am 8.12.2018 von 9 – 17:15 Uhr im Feuerwehrhaus Jechtingen.
Dieser Kurs ist für Führerscheinbewerber aller Klassen, Trainerlizenzen, im Rahmen des Studiums und an alle Interessierten gerichtet.
Sie erlernen alle lebensrettenden Erste-Hilfe-Maßnahmen anhand zahlreicher praktischen Beispielen. Jeder Teilnehmer kann nach erfolgreicher Teilnahme einen medizinischen Notfall erkennen, den Notruf korrekt absetzen und die Reanimation durchführen.
Anmeldung und weitere Infos über den Kreisverband Emmendingen:
Homepage:
www.drk-emmendingen.de
Telefon: 07641-4601-34
E Mail:
breitenausbildung@drk-emmendingen.de
Kursgebühr: 35,- Euro
Unterstützt von Ihrem
DRK Ortsverein Jechtingen

Sasbach

Lockeres Gedächtnistraining für Jung und Alt.
Wie in den vorangegangenen Jahren führt das DRK auch diesmal wieder in Kooperation mit der Volkshochschule Endingen ein „lockeres Gedächtnistraining für jedermann und jede Altersstufe“, durch.
Nachlassendes Denkvermögen, Unkonzentriertheit und Vergesslichkeit sind völlig normale Geschehen, wovon Menschen jeden Alters betroffen sein können.
Die geistige Flexibilität kann aber mit verschiedenen Übungen und aktivem Training verbessert und sogar wiederhergestellt werden. Dafür spielerische Leistungsstrategien entwickeln und das mit Spaß und Bewegung, ist der Inhalt und das Ziel dieses Kurses.
Beginn: Donnerstag, 08.11.2018, 9.30 - 11.00 Uhr
Ort: Katholisches Gemeindehaus in Sasbach
Gebühr: € 48,00 für 6 Vormittage, zzgl. € 3,00 Materialkosten
Leitung: Angelina Stehlin, Gedächtnistrainerin
Anmeldung: Volkshochschule Endingen, Tel. 1052

Leiselheim

Altpapiersammlung in Leiselheim
Am **Samstag, den 17.11.2018** findet die nächste Altpapiersammlung des DRK Leiselheim statt.
Bitte legen Sie das Altpapier (ohne Kartonagen) ab **13:00 Uhr** gebündelt am Straßenrand bereit.
Herzlichen Dank für Ihre Unterstützung!

DRK Leiselheim

Fußballverein Sasbach e. V.

Sa., 20.10.2018
15.00 Uhr FC Rimsingen II - FV Sasbach II
Spielort: Niederrimsingen

So., 21.10.2018
12.00 Uhr FV Sasbach III - FC Vogtsburg II
15.00 Uhr FV Sasbach I - FC Denzlingen II

Fr., 26.10.2018
19.15 Uhr SG wasser-Kollm. III - FV Sasbach III
Spielort: Wasser

Jugendabteilung FV Sasbach
Ein herzliches Dankeschön.
Die Jugendabteilung des FV Sasbach bedankt sich bei allen Helfern, Kuchenspendern anlässlich der G und F-Jugenturniere am vergangenen Wochenende recht herzlich.

Sa., 20.10.2018
10.00 Uhr Freib.-St.Georgen DII - SG Sasbach D
Spielort: St. Georgen Bozener Str.
11.00 Uhr SG Jechtingen EII - SC Eichstetten EII
Spielort: Sasbach
12.00 Uhr SV Gottenheim E - SG Jechtingen E
Spielort: Gottenheim
12.30 Uhr SG Sasbach D II - SG Freiamt DII
Spielort: Sasbach
14.00 Uhr SG Wyhl B - Bahlinger SC BII
Spielort: Sasbach
14.00 Uhr SG Batzenberg CII - SG Jechtingen CII
Spielort: Pfaffenweiler
16.00 Uhr SG Nordw./Wagenst. A - SG Sasbach A
Spielort: Nordweil

So., 21.10.2018
11.00 Uhr Bahlinger SC CII - SG Jechtingen C
Spielort: Bahlingen

Di., 23.10.2018
Bezirkspokal
18.30 Uhr SG Jechtingen C - VfR Ihringen C
Spielort: Forchheim

Mi., 24.10.2018
Bezirkspokal
18.30 Uhr JFV Sulzbach B - SG Wyhl B
Spielort: Heitersheim

Einbruch in das Vereinsheim
Das Vereinsheim des FV Sasbach ist innerhalb kurzer Zeit zum zweiten Mal Ort eines Einbruchs geworden. Das Vereinsheim zeigte sich am frühen Morgen, des 14. Oktobers als ein Ort der Verwüstung (siehe Foto). Der Sachschaden beträgt mehrere Tausend Euro. Die Verantwortlichen des FV Sasbach, insbesondere die Jugendabteilung, welche am selben Tag ein Jugendturnier organsierten, zeigten sich über das Ausmaß der Verwüstung geschockt. Die Polizei konnte auch Dank der Spurenermittlung die Täter rasch dingfest machen. Traurig stimmt die Tatsache, dass es sich um Jugendliche aus dem eigenen Ort handelt. Bleibt die Hoffnung, dass der Verein nicht auf den Kosten sitzen bleibt und die Täter schadensersatzpflichtig gemacht werden können.

Landfrauen Leiselheim

Fototermin
Am Sonntag, 21.10.2018 treffen wir uns anlässlich unseres 50-jährigen Jubiläums um 11 Uhr am Stuhl zu einem Fototermin. Bitte das Landfrauen T-Shirt anziehen bzw. alternativ ein schwarzes Oberteil und das „Landfrauen-Gedeck" mitbringen.

Eröffnungsabend
Am Mittwoch, 24.10.2018 findet unser diesjähriger Eröffnungsabend statt. Um 20 Uhr treffen wir uns im Florianstüble. In gemütlicher Runde wird u.a. das neue Bildungsprogramm 2018/19 vorgestellt. Wer etwas zum Knabbern mitbringen möchte, sehr gerne. Wir freuen uns auf Euch!

Sportverein Jechtingen

Jugendspielergebnisse

A-Jugend SG Sasbach -SG Hochdorf	0:4
B-Jugend FC Emmendingen 2 - SG Wyhl	2:0
C-Jugend SG Breisgau 2 - SG Jechtingen 2	0:0
D-Jugend SG Sasbach - Bahlinger SC 2	3:0
D-Jugend SV Kappel 2 - SG Sasbach 2	6:4
E-Jugend SG Jechtingen - SV Hochdorf	0:4
E-Jugend SG Wasser-Kollmarsreute e.V.2 - SG Jechtingen 2	5:0

Sonntag, 21. Oktober, Herren
13.00 Uhr: SV Jechtingen 2 - SV Breisach 2
15.00 Uhr: SV Jechtingen - SV Breisach

Sonntag, 21. Oktober, Frauen
17.00 Uhr: SG Vogtsburg - SG Jechtingen/ Kiechlinsbergen

Tennisclub Sasbach a. K.

Einladung zur Außerordentlichen Mitgliederversammlung des Tennisclub e.V. Sasbach a.K.
am heutigen Freitag, den 19. Oktober 2018, 19.30 Uhr, im Vereinsheim des TC Sasbach

Tagesordnung
I. Begrüßung und Eröffnung der Mitgliederversammlung durch den 1. Vorsitzenden
II. Satzungsänderungen
III. Offene Themen der vergangenen Mitgliederversammlung (09. März 2018)
IV. Verschiedenes

Über eine rege Teilnahme an der Versammlung würden wir uns sehr freuen!
Das Vorstandsteam des TC Sasbach

Winzerkapelle Jechtingen e. V.

Kuchenspende für den Herbstmarkt in Jechtingen vom 27. bis 28.10.2018
Die Winzerkapelle Jechtingen ist auch in diesem Jahr wieder mit einem Kaffee- und Kuchenstand auf dem Jechtinger Herbstmarkt vertreten. Wir würden uns freuen, wenn Sie uns mit einer Kuchenspende unterstützen würden.
Zur besseren Planung, bitten wir Sie bei Julia Weinzierl -unter 07662/8544 anzurufen.
Vielen Dank für Ihre Unterstützung.

Winzerkapelle Jechtingen

Sonstiges

Änderung der Öffnungszeiten des Finanzamts Emmendingen am Mittwoch, den 24.10.2018

Wegen einer Personalversammlung am Mittwoch, den 24. Oktober 2018 wird die Sprechzeit an diesem Tage wie folgt geändert:
Offen von 7:30 bis 9:45
und 13:00 bis 15:30 Uhr
also geschlossen von 9:45 bis 13:00 Uhr.
Wir bitten um Verständnis für diese Maßnahme.

Beratung im Sozialrecht

Die nächsten Sprechtage der VdK Sozialrechtsschutz gGmbH finden **in Emmendingen** am **Mittwoch, 14. und 28. November** und am **Donnerstag, den 8. und 22. November** jeweils Vormittags in der VdK-Kreisverbandsgeschäftsstelle, Kaiserstuhlstraße 3 statt. Der nächste Sprechtag **in Waldkirch** findet am **19. November** im Rathaus beim Marktplatz (Generationenbüro) statt.

Die Beratung und rechtliche Vertretung umfasst die Rechtsgebiete aller gesetzlichen Sozialversicherungen (Kranken-, Unfall-, Renten-, Arbeitslosen und Pflegeversicherung). Ebenso werden Mitglieder sowohl im Schwerbehinderten- und sozialen Entschädigungsrecht als auch in der Grundsicherung für Arbeitssuchende und im Alter vertreten. **Eine vorherige Terminvereinbarung unter Tel. 0 76 1 / 50 44 9-0 ist erforderlich.**

Sie haben Interesse an einer Anzeigenschaltung?
07771 / 9317-11
www.primo-stockach.de

Kindergruppe des NABU Kaiserstuhl

Am Samstag, 20.10.2018 trifft sich die Kindergruppe des NABU Kaiserstuhl. Mit Hilfe von Naturmaterialien werden wir Figuren basteln und eine Märchenhafte Geschichte spielen.
Ab 11:45 sind die Eltern herzlich eingeladen das Theaterstück anzusehen.
Uhrzeit: 10 -12 Uhr
Treffpunkt: Waldhütte am Waldparkplatz in Eichstetten
mitbringen: Vesper, Trinken, warme und wetterfeste Kleidung
Anmeldung: Mira Steck: 017672371018, oder Email: M.Steck@Nabu-kaiserstuhl.de

NABU Kaiserstuhl

Am Sonntag,21.10.2018 bietet der NABU Kaiserstuhl mit Hannelore Heim die Exkursion Streifzug durch die Endinger Hohlgassen an.
Uhrzeit: 14 bis 16 Uhr

Treffpunkt: Endingen, Parkplatz beim Gasthaus Schützen

Obolus: 5 Euro, NABU-Mitglieder 3 Euro
Kontakt : a.galli@nabu-kaiserstuhlde, Tel.: 07662 8206

Anschaffung eines Info-Trucks zur wirkungsvolleren Präsentation der Region Naturgarten Kaiserstuhl

Mit dem „Naturgarten Kaiserstuhl"-Truck soll für die Urlaubsregion verstärkt im nahen Umland geworben werden
Laut einer Studie der FH Westküste sind die Alleinstellungsmerkmale der Region Naturgarten Kaiserstuhl die Themen Natur, Wandern, Radfahren und Genuss. Die Quellgebiete sind im Inland, was den Übernachtungstourismus angeht, der Stuttgarter Raum, Bayern und das Ruhrgebiet. Die Gebiete werden mit Hilfe eines Marketing-Mix bereits bearbeitet. Die Erfahrung hat gezeigt, dass eine gezielte und persönliche Ansprache am effektvollsten ist.

Um den aber mindestens ebenso wichtigen Tagestourismus in der Region zu verstärken, soll dieses Wissen genutzt und die Vorzüge der Region auch im Umland erlebbarer gemacht werden. Gleichzeitig sollen die notwendigen Infomaterialien direkt mitgeliefert und nach Möglichkeit die Produkte aus dem „Kaiserlich genießen"-Markenprogramm präsentiert und verkauft werden.
Als zeitgemäße Art der Präsentation hat sich die Naturgarten Kaiserstuhl GmbH daher für ihre Werbemaßnahmen im Umland für einen Info-Truck (Citroen HY) entschieden. Der Info-Truck bietet räumlich-geographisch und natürlich auch wettertechnisch deutlich mehr Flexibilität als ein Infostand. Das Äußere hinterlässt einen bildhaften, emotionalen Eindruck der Region. So sind auf der Außenseite die „Wappentiere" der Region, z.B. Bienenfresser, Wiedehopf etc., ebenso zu finden wie auch ein Panoramabild mit Weintrinkern und Wanderern.
Der Info-Truck ist also nicht nur mit Personal besetzt wirkungsvoll sondern spricht auch als „fahrende Werbeanzeige" oder „Broschüren-Auslagestation" für sich und die Region. Weitere Verwendungsmöglichkeiten, z.B. für Fotoaktionen, in Bewirtschaftung zusammen mit Gastronomen und Weinbaubetrieben etc. werden derzeit für das kommende Jahr geplant.

In diesem Jahr stehen u.a. noch der Wochenmarkt in Gottenheim, der Martini-Markt im Schloss Rimsingen, die Plaza Culinaria in Freiburg und die Edelsüße Weinnacht im Weingut Abril in Vogtsburg-Bischoffingen auf dem Programm.
Auf große Resonanz ist das Fahrzeug dieses Jahr bereits an den Kaiserstuhl-Tuniberg-Tagen in Sasbach, beim Herdäpfelfeschd in Emmendingen und beim Jubiläum des Naturzentrums Kaiserstuhl in Ihringen gestoßen. Dabei hat sich gezeigt, dass sich nicht nur Tagestouristen sondern auch Einheimische angesprochen fühlen.

Die optische Gestaltung des Info-Trucks wurde zusammen mit der Werbeagentur Aufwind in Malterdingen und der Werbemeisterei Niklas Weber in Wyhl entwickelt und umgesetzt.

Naturzentrum Kaiserstuhl

Herbstprogramm Interessante Exkursionen und Bildvorträge warten wieder auf Sie. Das komplette Programm erhalten Sie bei den Tourist-Informationen am Kaiserstuhl bzw. unter www.naturzentrum-kaiserstuhl.de. Eine Anmeldung ist nicht erforderlich. Bitte denken Sie an gutes Schuhwerk! Besuchen Sie auch unsere Ausstellungsräume!

Donnerstag, 25.10., 19.30 Uhr Bildvortrag: Die Welt der Pilze zwischen Gift und Leckerbissen Informationen zum Vorkommen und der Handhabung von Gift- und Speisepilzen. Ausstellung von Exemplaren. Ihringen, Bürgersaal im Rathaus, 5 €, Hans Drobny

Sonntag, 28.10., 14-16 Uhr Herbstlicher Streifzug durch die Eichgasse Entdecken Sie die wohl berühmteste Hohlgasse des Kaiserstuhls bei Bickensohl.,Bickensohl, P bei Winzergenossenschaft, 5 € , Hannelore Heim

Wir freuen uns auf Ihren Besuch! Öffnungszeiten: Montag und Donnerstag 10 - 12 Uhr, Samstag 15 - 17 Uhr

Kontakt + Information: Naturzentrum Kaiserstuhl im Schwarzwaldverein e.V. Birgit Sütterlin & Reinhold Treiber Bachenstr. 42, 79241 Ihringen Tel: 07668 7108 80 (Mo + Do 10-12 Uhr) Email: naturzentrum@ihringen.de www.naturzentrum-kaiserstuhl.de

„Noch mehr Verunsicherung statt Planungssicherheit"

Das südbadische Handwerk positioniert sich zu drohenden DieselFahrverboten
Freiburg. Am 11. Oktober hat sich das südbadische Handwerk im Rahmen einer Pressekonferenz zu den Auswirkungen der Diesel-Problematik und der Gefahr von Fahrverboten in Freiburg geäußert. Eine klare Forderung: keine Fahrverbote. Sollten Fahrverbote unumgänglich sein, fordert die Handwerkskammer für ihre Mitgliedsbetriebe umfassende und 5 unbürokratische Ausnahmeregelungen.

Das Handwerk ist überdurchschnittlich stark von der Diesel-Problematik betroffen: Ein Großteil der Flotten in Handwerksbetrieben besteht aus Dieselfahrzeugen. Die Ergebnisse des Dieselkompromisses der 10 Bundesregierung, der auf den zwei Säulen Umtausch und Nachrüstung ruht, beschrieb Kammerpräsident Johannes Ullrich als „das Gegenteil von dem, was nötig wäre: noch mehr Verunsicherung statt Planungssicherheit." Beide Maßnahmen stuft er als nicht praktikabel und unausgereift ein.„Umtauschprämien alleine werden nicht ausreichen. 15 Noch gravierender: Die Frage von Tauglichkeit und Finanzierung von Nachrüstungen ist bisher völlig ungeklärt. Der so genannte Kompromiss ist eine Mogelpackung!"

Zweifel am Erfolg regionaler Maßnahmen 20 Kammervertreter hatten in der vergangenen Woche gegenüber Regierungspräsidentin Bärbel Schäfer auf die besondere Betroffenheit des Handwerks hingewiesen. „Wir wissen, dass das Regierungspräsidium bei der Erstellung des Luftreinhalteplans in einem Dilemma steckt. Aber wir befürchten, dass die angedachte Maßnahmen 25 wie die Einführung der Zone 30 auf der B31 oder die Nutzung einer Pförtnerampel den gewünschten Erfolg nicht erzielen werden", erklärte Christof Burger, Vizepräsident der Handwerkskammer. Die Konsequenz: Fahrverbote können nicht ausgeschlossen werden. 30 Mit Blick auf den Berliner Kompromiss kommt für die Region ein weiteres Ärgernis hinzu: Besonders schwer betroffene Städte sollen verstärkt von Umtauschprämien profitieren. Freiburg gehört trotz der hohen Werte nicht dazu. Regierungspräsidium und Handwerkskammer sind sich darin einig: Sollte diese Regelung Anwendung finden, gehört 35 Freiburg auf die Liste.

„Wir sind für saubere Luft in unseren Städten, das steht außer Frage, aber Fahrverbote können nicht die Antwort auf das Diesel-Desaster sein", fasste Burger das Anliegen der Handwerkskammer zusammen 40 und fügte hinzu: „Es ist nun Aufgabe der Politik, sicher-

zustellen, dass die Automobilhersteller für ihre Fehler einstehen und die Mängel auf eigene Kosten beseitigen. Von uns Handwerkern wird das in unserem Alltag ohne Wenn und Aber erwartet." 45 Fahrverbote können existenzbedrohend sein Die Handwerkskammer hat im Juni mit einer Umfrage unter ihren Betrieben ein Stimmungsbild aus dem Handwerk eingeholt. Die Bereitschaft der Betriebe umzurüsten ist begrenzt – und das aus gutem Grund: „Die Handwerkskammer Freiburg rechnet damit, dass in den 50 besonders betroffenen Kreisen Stadt Freiburg, BreisgauHochschwarzwald und Emmendingen der Flottenaustausch von Euro 4 auf neuere Fahrzeug mindestens 700 Mio. Euro kosten wird", führte Dr. Handirk von Ungern-Sternberg, Geschäftsbereichsleiter Beratungsdienste bei der Handwerkskammer, aus. Pro Betrieb sind das 55 knapp 75.000 Euro. „Gerade für Kleinstbetriebe sind solche Größenordnungen existenzbedrohend." Zumal eine ökonomisch und ökologisch sinnvolle Nutzungsdauer vieler Fahrzeuge noch lange nicht erreicht sei und die neueren Fahrzeuge im Handwerker-Segment keine Alternative im Sinne der Luftreinhaltung böten.

Eröffnungsveranstaltung der ergänzenden unabhängigen Teilhabeberatung am 26.10.2018 im Rathaus Emmendingen

Im Landkreis Emmendingen hat die ergänzende unabhängige Teilhabeberatung ihre Arbeit aufgenommen. Träger des Beratungsangebotes sind die Lebenshilfe Kreisvereinigung Emmendingen e.V., das Deutsche Rote Kreuz Kreisvereinigung Emmendingen und das Diakonische Werk Emmendingen. Die Teilhabeberatung stärkt die Selbstbestimmung von Menschen mit Behinderung. Betroffene und Angehörige werden zu allen Reha-und Teilhabeleistungen beraten.
Zur feierlichen Eröffnung sind alle Interessierte herzlich eingeladen. Die Veranstaltung findet am 26.10.2018 um 14.30 Uhr im Sitzungssaal des Rathauses Emmendingen, Landvogtei 10, Emmendingen, statt.

Über uns:
*Das Bundesministerium für Arbeit und Soziales fördert die Einrichtung einer „Ergänzenden unabhängigen Teilhabeberatung" (EUTB). Die Teilhabeberatung stärkt als Teil des neuen Bundesteilhabegesetzes die Selbstbestimmung von Menschen mit Behinderungen. Die Mitarbeiter*innen beraten Menschen mit (drohender) Behinderung und deren Angehörige zu allen Fragen der Rehabilitation und Teilhabe.*

Die bundesweit rund 500 ergänzenden unabhängigen Teilhabeberatungsstellen haben ab Januar 2018 ihre Arbeit aufgenommen. Im Landkreis Emmendingen gibt es drei Träger, die diese Aufgabe wahrnehmen:
EUTB des Diakonischen Werks, Karl-Friedrich-Str.20, 79312 Emmendingen, Tel. 07641/9185-0
EUTB der Lebenshilfe Kreisvereinigung Emmendingen e.V., Geyer-zu-Lauf-Str. 34, 79312 Emmendingen, Tel.07641/93341-241
EUTB des Deutschen Roten Kreuzes Kreisvereinigung Emmendingen, Freiburger Str. 12, 79312 Emmendingen, Tel. 7641/4601-35

Reisebüro MEERSBURG
primo LESERREISEN

AUFUNDWEG ZU DEN SCHÖNSTEN ZIELEN DER WELT!

Laos & Kambodscha

ZAUBERHAFTES INDOCHINA

ab € 2.315,– pro Person

AB/BIS FRANKFURT: 19.03. – 29./30.03.2019
oder 12.11. – 22./23.11.2019

12-tägige Rundreise mit Halbpension.
Badeverlängerung in Sihanoukville auf Wunsch möglich!

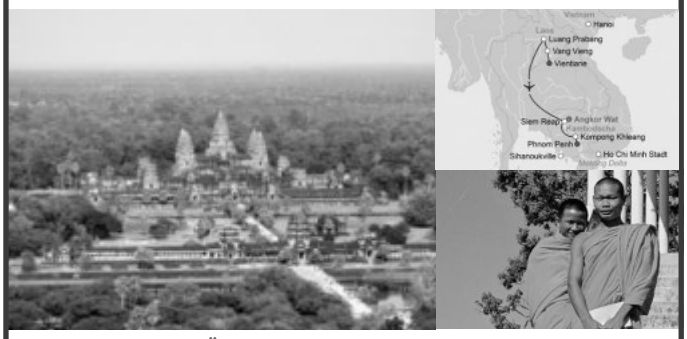

DIESE REISE FÜHRT SIE DURCH DAS HERZ INDOCHINAS.
Freuen Sie sich auf faszinierende Landschaften und reiche Kulturschätze in Laos und Kambodscha. Erkunden Sie die UNESCO-Weltkulturerbe-Stadt Luang Prabang per Tuk Tuk, genießen Sie eine Bootstour auf dem Mekong und besuchen Sie Angkor Wat, eine der größten Tempelanlagen der Welt – einzigartige Erlebnisse, die unvergesslich bleiben.
Optionale Badeverlängerung: Genießen Sie unbeschwerte Tage im wunderschönen Resort Independence Hotel & Spa direkt an einem Privatstrand in Sihanoukville.

Kommen Sie mit uns auf eine wundervolle Reise!

Bitte senden Sie mir nähere Infos zur Reise: Laos & Kambodscha

Vor- und Zuname:
Straße/Hausnr.:
PLZ / Wohnort:
Telefon tagsüber:

Bitte gleich per Post oder Telefax einsenden an:
PRIMO-Reisebüro · Daisendorferstr. 34 · 88709 Meersburg
Telefon: 07532 / 8001 - 0 · Telefax: 07532 / 8001 - 22
E-Mail info@aufundweg.net · Internet: www.aufundweg.net

AquaKinetics® Center
Freiamt

Wir bieten seit 2010 Schwimm- und AquaFitness Kurse an.
Im Zuge der starken Nachfrage haben wir folgende Stellen zu besetzen:

Schwimmlehrer/in

Teilzeit, Minijob oder auf Honorarbasis

Wir bilden Sie sorgfältig aus – Quereinsteiger sind herzlich willkommen. DLRG Rettungsschein und Erste Hilfe Kurs kann über AquaKinetics absolviert werden. Bitte senden Sie Ihre Bewerbungsunterlagen (Lebenslauf mit Lichtbild) an: **ms@nemcomed.de.**

nemcomed® GmbH medizin + wellness · Tscheulinstr. 21 · 79331 Teningen
Tel. 0 76 41 / 46 88 30 · info@aqua-kinetics.de · www.aqua-kinetics-center.de

Zur Verstärkung unseres Teams suchen wir SIE!

BETONPUMPENMASCHINIST (m/w)

Die **Freiburger Transportbeton Union** FTU Betonwerke GmbH & Co. KG sucht zum nächstmöglichen Zeitpunkt einen Betonpumpenmaschinist / Berufskraftfahrer (m/w) für den Standort Freiburg. Gemeinsam mit Ihren Kollegen sind Sie für die eigenverantwortliche Bedienung und Steuerung unserer modernen fahrbaren Betonpumpen verantwortlich.

Ihre Aufgaben
- Auf- und Abbau der Betonpumpe gemäß den jeweiligen Baustellengegebenheiten
- Ordnungsgemäße und pünktliche Abwicklung von Pumpaufträgen
- Pflege und Wartung des Pumpenaggregats sowie des Fahrzeugs
- Umgang mit Transportbeton

Ihr Profil
- Führerschein Klasse CE
- Grundkenntnisse in der Bedienung von verschiedenen Maschinen
- Handwerkliches Geschick und technisches Verständnis
- Erste Erfahrungen im Umgang mit der Autobetonpumpe sind wünschenswert
- Hohe Einsatzbereitschaft, Zuverlässigkeit und Belastbarkeit
- Sorgfalt und Verantwortungsbewusstsein
- Sie beherrschen Deutsch in Wort und Schrift

Wir bieten
- Unbefristetes Arbeitsverhältnis
- Eine verantwortungsvolle und abwechslungsreiche Tätigkeit
- Einen verlässlichen Arbeitgeber
- Motivierte Arbeitskollegen
- Ein Arbeitsumfeld in moderner Umgebung und Technik auf dem neuesten Stand

Sollten wir Ihr Interesse geweckt haben, freuen wir uns über Ihre aussagekräftigen Bewerbungsunterlagen. Ihre Bewerbung richten Sie bitte bevorzugt per E-Mail an **info@schowe.com** oder postalisch an:

FREIBURGER TRANSPORTBETON UNION
FTU Betonwerke GmbH & Co. KG
Herr G. Schaffner
Waltershofener Str. 15 / 79111 Freiburg
Tel.: 0761 / 55 65 420

Rebflächen
zu kaufen oder pachten gesucht
Tel. 0160 / 962 838 32

Wohnen auf Zeit....

braviscasa® Ferien und mehr...

Sie suchen vorübergehend ein neues Zuhause? Wir bieten Ihnen moderne, vollmöblierte 2-4-Zimmer-Wohnungen in Endingen und Vogtsburg an. Mietzeitraum Nov. 18 - April 19. Gesamtmiete inkl. Nebenkosten ab € 690,-/Monat. 1 MM Kaution.

Telefon 0 76 42 / 92 40 50, info@braviscasa.de oder www.braviscasa.de

Tag der offenen Tür meiner Naturheilpraxis

Dr. rer. pol. Alexander Eschbach, Heilpraktiker

Zur Eröffnung meiner Naturheilpraxis als Heilpraktiker für Homöopathie, Schüßler Salze, Ohrakupunktur und Gesprächstherapie lade ich Sie ein zu einem

Tag der offenen Tür am Samstag, 20. Oktober 2018, von 14 bis 20 Uhr in die Gewerbestraße 7 in 79364 Malterdingen (Tel. 0 76 44 - 92 83 979).

Ich freue mich auf Ihren Besuch,
Ihr Dr. rer. pol. Alexander Eschbach, Heilpraktiker

Infos unter: www.heilpraktiker-eschbach.de

Treppenlift

Service + Verkauf
vom regionalen Profi!

Tel. 07741 965858

www.reha-lift.biz

Selbstständige Beraterin für Pampered Chef

JENNY BARDOS

Mobil: +49 (0)175 2000001
E-Mail: jennybardos79@gmail.com
Web: bardos.shop-pamperedchef.de

Verwandeln Sie Ihren Ofen in einen Steinofen!

DR. PETER UNMÜßIG

FACHANWALT FÜR VERKEHRSRECHT

Hilfe beim Abgasskandal!

- Fahrzeugrückgabe...?
- Ausgleich für Wertverlust...?
- Schadenersatz...?

Machen Sie Ihr Recht zu Geld – Verjährung droht!

Basler Straße 57A ◆ 79540 Lörrach (Zweigst.)
Tel. 07621/9149995 ◆ Sekretariat 0761/555055
mail@kanzlei-unmuessig.de ◆ www.mein-rechtsanwalt.eu

Wir ♥ Lebensmittel

Zur Verstärkung unserer Teams in Endingen und Oberrotweil suchen wir

VERKÄUFER/INNEN
für unsere Frischetheke
in Voll-, Teilzeit oder auf Mini-Job-Basis

KASSIERER/INNEN
in Teilzeit (ca. 20 Stunden pro Woche) oder auf Mini-Job-Basis

MITARBEITER/INNEN
für unsere Obst- und Molkereiabteilung
in Voll-, Teilzeit oder auf Mini-Job-Basis

MITARBEITER/INNEN
zum Verräumen der Ware auf Mini-Job-Basis
Arbeitszeit: Montag- & Donnerstagmittag

MITARBEITER/INNEN
für unsere Getränkeabteilung
in Voll-, Teilzeit oder auf Mini-Job-Basis

WIR BIETEN IHNEN
- Topvergütung
- Urlaubs- & Weihnachtsgeld
- Betriebliche Altersvorsorge
- Sicherer Arbeitsplatz
- Weiterbildungsmöglichkeiten
- Harmonisches und motiviertes Team

INTERESSIERT?
Dann bewerben Sie sich schriftlich oder per Email unter info@edeka-schwoerer.de. Für erste Rückfragen steht Ihnen Frau Lacoste (Tel. 07642/920 170) zur Verfügung.

EDEKA Schwörer
Verwaltung • Ersteiner Str. 20 A • 79346 Endingen

Verstopfte Rohre

in Küche, Bad, WC, Keller privat oder Gewerbe?

Schirmeier Notdienst Tag und Nacht
Tel. 0 76 67 / 96 87 75, mobil: 0174 - 3 34 74 85

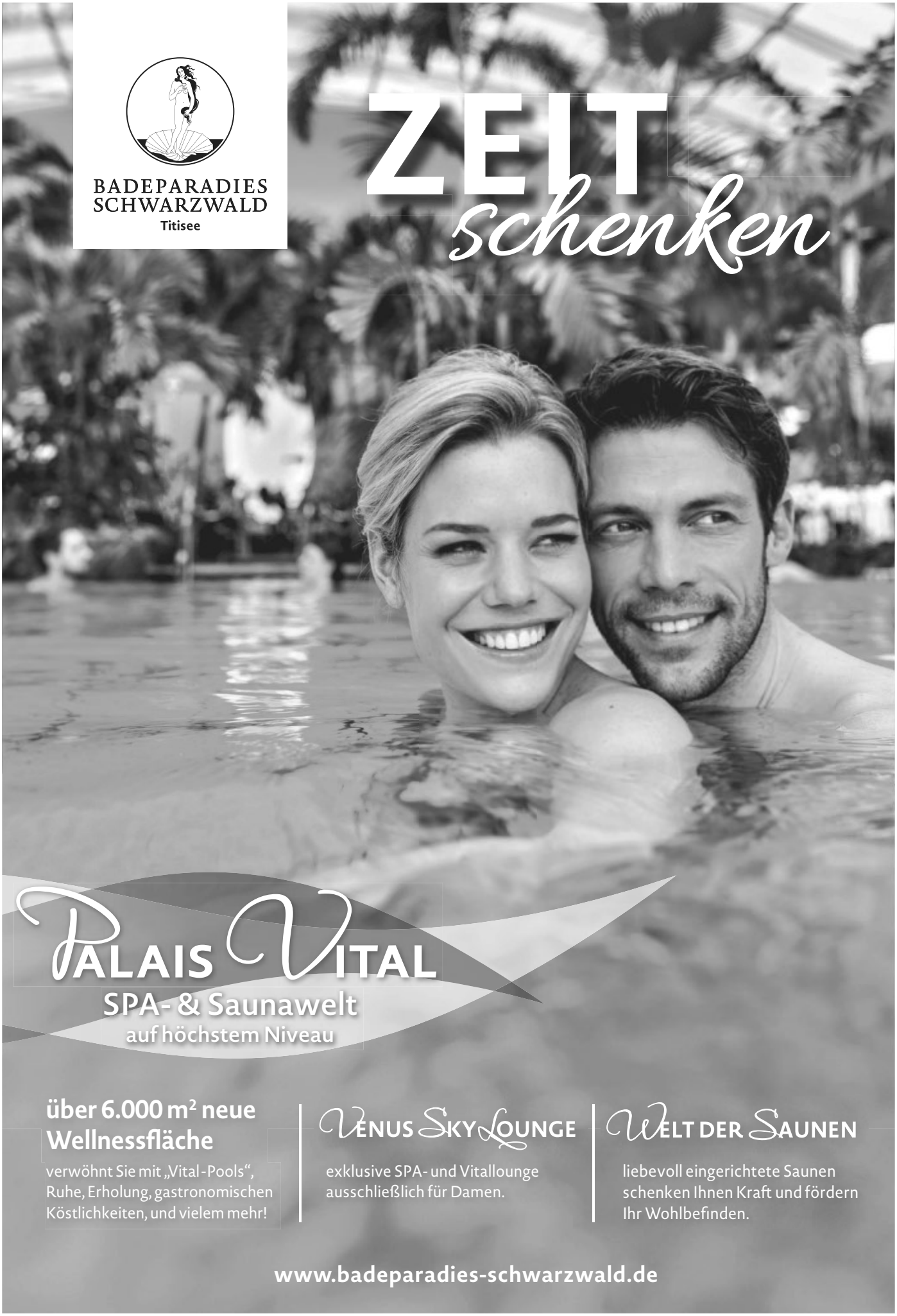
BADEPARADIES
SCHWARZWALD
Titisee
ZEIT
schenken
PALAIS VITAL
SPA- & Saunawelt
auf höchstem Niveau
über 6.000 m² neue Wellnessfläche
verwöhnt Sie mit „Vital-Pools“, Ruhe, Erholung, gastronomischen Köstlichkeiten, und vielem mehr!
VENUS SKY LOUNGE
exklusive SPA- und Vitallounge ausschließlich für Damen.
WELT DER SAUNEN
liebevoll eingerichtete Saunen schenken Ihnen Kraft und fördern Ihr Wohlbefinden.
www.badeparadies-schwarzwald.de

LBS
Ihr Baufinanzierer!
Bezirksleiter Bernd Hampel
Tel. 07667-942194
bernd.hampel@lbs-sw.de

Sparwoche vom 29.10.
bis 02.11.2018

Sparschwein leeren, Geschenk aussuchen und Gewinnchance beim Detektiv-Quiz nutzen!

Raiffeisenbank Kaiserstuhl eG

Weil's aus der Region einfach besser schmeckt…

24mal prämiert 2018

JÄHRLICH PRÄMIERT DLG WWW.DLG.ORG

BODENSEE Schlör

www.schloer.de

Jetzt bei uns alles für die Herbst- oder Grab-Bepflanzung, z.B.:

Grabgestecke
verschiedene Größen u. Formen **ab 9,99 €**

Stiefmütterchen Viola
oder Hornveilchen Cornuta **ab 0,49 €**

dazu eine große Auswahl an Herbstpflanzen, wie Callunen, Alpenveilchen, Chrysanthemen etc.

Angebotspreise gültig bis 27.10.2018

Raiffeisen Markt Kaiserstuhl
Fachmarkt für Garten, Getränke, Obst- und Weinbau

Öffnungszeiten
Montag - Freitag 8.00 - 18.00 Uhr
und Samstag 8.00 - 13.00 Uhr

Ihre Anzeige soll in KW 44 erscheinen?

Buchen Sie einen Tag früher!
ANZEIGEN-ANNAHMESCHLUSS FÜR KW 44: **Di, 30.10. um 15 Uhr**

Bei **Kombinationen, Landkreisen und Wirtschaftsräumen** muss Ihre Anzeige für KW 44 spätestens am **Do, 25.10. um 9 Uhr** im Verlag eingehen.

PRIMO Verlag | Druck | Service
Meßkircher Straße 45 • 78333 Stockach • **www.primo-stockach.de**
TELEFON 07771 9317-11 • E-MAIL anzeigen@primo-stockach.de

FREY BÜHRER Hörsysteme

HÖREN. LEBEN.

WIR SIND IMMER IN IHRER NÄHE:
ENDINGEN Ritterstraße 7 Tel.: 07642 - 29 25
www.fb-hoersysteme.de

NICHT VERPASSEN! ANZEIGEN-ANNAHMESCHLUSS FÜR DIE **AUSGABE SASBACH**:
mittwochs um 15:00 Uhr an anzeigen@primo-stockach.de
Bei **Kombinationen, Landkreisen und Wirtschaftsräumen** muss Ihr Anzeigenauftrag spätestens **donnerstags in der Vorwoche um 9 Uhr** im Primo Verlag eingehen.