Sasbach am Kaiserstuhl mit Jechtingen & Leiselheim AKTUELL

Freitag, 13. Januar 2023 Nr. 01/02

Liebe Bürgerinnen und Bürger,

in der Hoffnung, dass Sie die Weihnachtstage genossen haben und auch einen guten Start ins neue Jahr hatten, möchte ich Sie herzlich zum Neujahrsempfang der Gemeinde am

Sonntag, 15. Januar 2023
Um 11.00 Uhr
in der Limburghalle
einladen.

Die Sternsinger und der Musikverein Sasbach werden für die musikalische Umrahmung sorgen.
Es würde mich freuen Sie persönlich begrüßen zu können.

Ihr Jürgen Scheiding
Bürgermeister

Waldkindergarten in Leiselheim

Aktuelle Informationen zum neuen Wald- und Naturkindergartenprojekt in Sasbach – Leiselheim:
Am 21.12.2022 wurde der Waldkindergartenwagen für den neuen Waldkindergarten in Sasbach-Leiselheim geliefert. In diesem Frühjahr soll der Wald- und Naturkindergarten in Leiselheim, in der Umgebung der Eckwaldhütte, starten.
Wir laden Sie gerne zu einer gemeinsamen Informationsveranstaltung für dieses neue Betreuungsangebot ein. Der Träger – Vielfalt für Kinder gemeinnützige GmbH – mit Verantwortlichen aus dem organisatorischen Bereich und dem Fachbereich Pädagogik wollen die ersten Informationen geben und beantworten gerne Ihre Fragen. Wie ist das Angebot geplant, welche Betreuungszeiten werden angeboten, wie läuft so eine „Startphase" ab...
Dazu laden wir am **Samstagvormittag**, den **28. Januar 2023** ein. Die Informationsveranstaltung findet voraussichtlich am Waldkindergartenplatz neben der Eckwaldhütte statt. Zum konkreten Ablauf werden wir in den nächsten Wochen noch informieren.

Reserven zu Beginn des Jahres besonders knapp

Mit guter Tat ins neue Jahr starten: Das DRK bittet dringend in den ersten Wochen des neuen Jahres zur Blutspende.

Blut wird kontinuierlich und jeden Tag benötigt. Allein in Hessen und Baden-Württemberg werden täglich mehr als 2.700 Blutkonserven benötigt, um eine lückenlose Versorgung der Krankenhäuser zu gewährleisten und Patientinnen und Patienten aller Altersklassen ausreichend zu versorgen.

„Besonders innerhalb der ersten Wochen nach dem Jahreswechsel wird es erfahrungsgemäß knapp. Krankenhäuser fahren den Betrieb hoch und zugleich fallen viele Spenderinnen und Spender aufgrund von Urlaub oder krankheitsbedingt für die Blutspende aus", unterstreicht Eberhard Weck, Pressesprecher des DRK-Blutspendedienstes Baden-Württemberg - Hessen. Ziel für die kommenden Tage muss daher sein, dass alle angebotenen Blutspendetermine gut besucht werden. Der DRK-Blutspendedienst bittet daher dringend zur Blutspende.

Jetzt den nächsten Blutspendetermin direkt reservieren:

Freitag, dem 20.01.2023
von 15:00 Uhr bis 19:30 Uhr
Limburghalle, Dorfinsel 12
79361 Sasbach am Kaiserstuhl

Blutspendertermine einfach online reservieren unter www.blutspende.de/termine

Gute Vorsätze das ganze Jahr: Jetzt mit der ersten guten Tat für 2023 starten und gemeinsam die Versorgung von Patientinnen und Patienten sicherstellen – damit Engpässe erst gar nicht entstehen.

Schon gewusst? Für eine Blutspende bedarf es nicht viel - nur etwa 45-60 Minuten Zeit. Die reine Blutentnahme dauert davon lediglich ca. 10 Minuten. Die restliche Zeit des Termins wird für Anmeldung, Ausfüllen des Spendefragebogens, das vertrauliche Arztgespräch und die Ruhepause im Anschluss an die Spende benötigt. Gutes tun kann so einfach sein.

Die Teilnahme an der Blutspende ist nur mit Terminreservierung möglich.
Alle Termine sowie eventuelle Änderungen, aktuelle Maßnahmen und Informationen rund um das Thema Blutspende erhalten Interessierte online unter www.blutspende.de oder telefonisch unter **0800 11 949 11**.

Wichtige Rufnummern · Informationen · Notdienste

Telefonverzeichnis der Gemeinde

Telefonverzeichnis der Gemeinde
Ortskennzahlen
(En) - Endingen 07642
(Vo) - Vogtsburg 07662

Gemeindeverwaltung Zentrale - Sekretariat
Internet: http://www.sasbach.eu
E-Mail: rathaus@sasbach.eu
E-Mail Gemeindeblatt: gemeindeblatt@sasbach.eu
Telefax 9101-30

Sekretariat/Gemeindeblatt
Frau Meyer 91 01-0
Frau Ringswald 91 01-15

Bürgermeister
Herr Scheiding 91 01-0
Wohnung 0 76 42 / 92 51 20

Bauverwaltung
Herr Supplieth 91 01-13

Bauhof
Herr Rothe 01 51 / 46 17 10 00

Standesamt/Ordnungsamt
Frau Felchner 91 01-23
Frau König 91 01-19

Meldeamt / Passamt
Frau Flamm 91 01-24
Frau Schwärzle 91 01-11

Rechnungsamt
Herr Hess 91 01-25

Steueramt
Herr Schneider 91 01-26

Gemeindekasse
Frau Spix 91 01-27
Frau Chrobok 91-01-28

Sprechstunden Rathaus:
Montag 08.30 - 12.00 Uhr
nachmittags geschlossen
Dienstag geschlossen
Mittwoch 08.30 - 12.30 Uhr
nachmittags geschlossen
Donnerstag 08.30 - 12.00 Uhr
14.00 - 18.00 Uhr
Freitag 08.30 - 12.00 Uhr

BM Scheiding nach Vereinbarung

Ortschaftsverwaltung Jechtingen (Vo) 2 82
Ortsvorsteher Morgenstern
E-Mail: ortschaftsverwaltung-jechtingen@web.de
Wohnung (Ortsvorsteher) (Vo) 3 33
Sprechstunde:
Dienstag 09.00 - 11.00 Uhr
Donnerstag 17.00 - 18.30 Uhr

Ortschaftsverwaltung Leiselheim (En) 60 36
Ortsvorsteherin Müller
E-Mail: OV-Leiselheim@t-online.de
Sprechstunde:
Dienstag 08.00 - 09.00 Uhr
Donnerstag 17.00 - 18.00 Uhr

Schule:
Grundschule Sasbach (En) 9 07 86 50
E-Mail: poststelle@04149743.schule.bwl.de
www.grundschule-sasbach.de
Kernzeitbetreuung (En) 9 07 86 51

Kindergärten:
Ortsteil Sasbach (En) 54 04
Ortsteil Jechtingen (Vo) 17 20
Limburghalle (En) 56 76
Kläranlage (En) 82 02

Recyclinghof Öffnungszeiten:
Freitag 13.00 - 17.00 Uhr
Samstag 9.00 - 13.00 Uhr

Grundbuchamt Emmendingen 0 76 41 / 96 58 76 00

Bücherei Sasbach im Gemeindehaus
Dienstag 16.30 – 18.00 Uhr
Mittwoch: 17.00 – 18.30 Uhr

Bücherei Jechtingen
Mittwoch: 17.00 – 19.00 Uhr

Die Büchereien sind generell in den Schulferien geschlossen.

Revierleiter

für den Staatswald
Herr Forstrevierleiter Ludwig Thoma
Tel. 07803/9254916 oder 0173/6195406

für den Gemeindewald
Herr Forstrevierleiter Alex Schulz
Tel.: 07822/30 01 60
Mobil 0175/2 23 31 13

Landwirtschaftlicher Betriebshelferdienst

Einsatzstelle: Bildungshaus Kloster St. Ulrich, Landvolkshochschule, Tel. 07602/91 01-26
Sabine Riesterer, Email:
betriebshelferdienst@bildungshaus-kloster-st-ulrich.de

Notrufe

Notruf, Notarzt, Rettungsdienst
Feuerwehr 1 12
für Ortsteil Jechtingen 07641/89 80

Polizei Notruf
(Überfall/Verkehrsunfall) 1 10
Polizeiposten Endingen (En) 92 87-0
Vergiftungs-Info-Zentrale 0761/ 1 92 40
24h kostenfrei

Kath. Sozialstation Endingen (En) 91 31 90
Kath. Pfarramt (En) 14 45
Evang. Pfarramt
Königschaffhausen/Leiselheim (En) 32 03

Störungen Wasserversorgung
badenovaNetz GmbH 08 00 / 2 76 77 67
Andreas Gerhart 01 51 / 10 83 65 57
Störung Abwasser
Andreas Gerhart 01 51 / 10 83 65 57
Stromversorgung
Netze BW GmbH Rheinhausen 08 00 / 3 62 94 77

badenovaNETZ GmbH 0800/2 76 77 67
Wohngift-Telefon 08 00/88 99 789
Notruf-Fax an die Rettungs- u. Feuerwehrleitstelle: 07641/46 01-77
(nur für schwerhörige, ertaubte, gehörlose und sprachgeschädigte Personen)

Fachstelle Sucht - Beratung, Behandlung, Prävention
Emmendingen, Hebelstr. 27
Tel.: 07641 9335890
Fs-Emmendingen@bw-lv.de
Erstgespräche nach telefonischer Vereinbarung

Herbstzeit - Betreutes Wohnen für alte und pflegebedürftige Menschen in (Gast-)Familien
Landvogtei 5, 79312 Emmendingen
Tel. 0 76 41 / 9 67 15 90
www.herbstzeit-bwf.de

Pflegestützpunkt Landkreis Emmendingen
Romaneistraße 3, 79312 Emmendingen
Kontakt und Terminvereinbarung
07641/451-3091, -3095, -3025
Außensprechzeit
Endingen (Bürgerhaus, St. Jakobsgässli 4)
Dienstag von 10.00 Uhr bis 15.00 Uhr
Tel. 07641/451-3025
pflegestuetzpunkt@landkreis-emmendingen.de
www.landkreis-emmendingen.de

Kreisseniorenrat im Landkreis Emmendingen
www.kreisseniorenrat-emmendingen.de

Apotheken

13.01.23 St. Katharina-Apotheke Endingen
13.01.23 Spitzweg-Apotheke Emmendingen
14.01.23 Rathaus-Apotheke Kenzingen
15.01.23 Mithras-Apotheke Riegel
15.01.23 Central-Apotheke Emmendingen
16.01.23 St. Blasius-Apotheke Wyhl
16.01.23 Kronen-Apotheke Teningen
17.01.23 Stadt-Apotheke Herbolzheim
17.01.23 Breisgau-Apotheke Breisach
18.01.23 Üsenberg-Apotheke Kenzingen
19.01.23 Tulla-Apotheke Rheinhausen
19.01.23 Stadtapotheke am Marktplatz Emmendingen

Ärzte

Allgemeinmedizinsche Gemeinschaftspraxis
Frau Dr. med. Rimma Ilyasova und Franz Orthmayr
Marckolsheimer Str. 1, 79361 Sasbach
Tel. 07642/9205060
Öffnungszeiten:
Mo.-Fr. 8-12 Uhr, Mo. 16-18 Uhr,
Di. 15-17 Uhr, Do. 16-19 Uhr

Ärztlicher Bereitschaftsdienst 116 117

Zahnarzt

Dr. Michele Santoro,
Hauptstr. 33, 79361 Sasbach
Tel. 07642/7589

In dringenden Fällen ist der zahnärztliche Notfalldienst unter der Rufnummer Tel. 0180 3 222 555-70 zu erreichen

Tierarzt

Den tierärztlichen Notdienst erfragen Sie bitte bei ihrem Haustierarzt.

Redaktionsschluss

Dienstag, 11.00 Uhr
Anzeigenschluss:
Dienstag, 11.00 Uhr in Sasbach,
am Mittwoch, 9.00 Uhr in Stockach

Abfallentsorgung

Haben Sie Fragen zur Abfallentsorgung? Wurde Ihr Abfallgefäß nicht geleert? Brauchen Sie eine neue Tonne?
Ansprechpartner:
Graue Tonne:
Landratsamt Emmendingen,
Eigenbetrieb Abfallwirtschaft,
Tel.: 07641/4 51-9700

Blaue Tonne (Papiertonne)
Remondis GmbH & Co. KG
Siemensstr. 16, 79108 Freiburg i.Br.
Tel. 0761 5150990

Gelber Sack
Remondis GmbH, Freiburg
Auskünfte und Reklamationen
Tel.: 0800 1223255

Impressum

Nachrichtenblatt der Gemeinde Sasbach
Herausgeber: Gemeinde Sasbach,
79361 Sasbach, Tel.: 07642/91 01-0
Verantwortlich für den redaktionellen Teil:
der Bürgermeister,
für den Anzeigenteil/ Druck:
Primo-Verlag Anton Stähle GmbH & Co. KG
Meßkircher Straße 45, 78333 Stockach
Telefon: 07771 9317-11; Telefax: 9317-40
E-Mail: anzeigen@primo-stockach.de
Homepage: www.primo-stockach.de

Das Rathaus informiert

815 Wasserversorgungssatzung - WVS

Gemeinde Sasbach am Kaiserstuhl
Landkreis Emmendingen

1. Änderungssatzung

zur Satzung über den Anschluss an die öffentliche Wasserversorgung und die Versorgung der Grundstücke mit Wasser
(Wasserversorgungssatzung - WVS)
der Gemeinde Sasbach am Kaiserstuhl
vom 12.11.2021

Aufgrund der §§ 4 und 11 der Gemeindeordnung für Baden-Württemberg (GemO) sowie §§ 2, 8 Abs. 2, 11, 13, 20 und 42 des Kommunalabgabengesetzes für Baden-Württemberg (KAG) hat der Gemeinderat der Gemeinde Sasbach am Kaiserstuhl am 21.12.2022 nachstehende Änderungsatzung beschlossen:

§ 1

Der bisherige § 39 wird aufgehoben und wie folgt neu gefasst:

§ 39 Verbrauchsgebühren

1) Die Verbrauchsgebühr wird nach der gemessenen Wassermenge (§ 40) berechnet. Die Verbrauchsgebühr beträgt pro Kubikmeter 1,55 €.
2) Wird ein Bauwasserzähler oder ein sonstiger beweglicher Wasserzähler verwendet, beträgt die Verbrauchsgebühr pro Kubikmeter 1,55 €.
3) Wird die verbrauchte Wassermenge durch einen Münzwasserzähler festgestellt, beträgt die Gebühr (einschließlich Grundgebühr gemäß § 38 und Umsatzsteuer gemäß § 53) pro Kubikmeter 2,00 €.

§ 3

Diese Änderungssatzung tritt am 01. Januar 2023 in Kraft.

Sasbach, den 22.12.2022
Jürgen Scheiding
Bürgermeister

Hinweis gem. § 4 Abs. 4 GemO

Eine etwaige Verletzung von Verfahrens- oder Formvorschriften der Gemeindeordnung für Baden-Württemberg (GemO) oder aufgrund der GemO bei Zustandekommen dieser Satzung wird nach § 4 Abs. 4 GemO unbeachtlich, wenn sie nicht schriftlich oder elektronisch innerhalb eines Jahres seit der Bekanntmachung dieser Satzung gegenüber der Gemeinde geltend gemacht worden ist; der Sachverhalt, der die Verletzung begründen soll, ist zu bezeichnen. Dies gilt nicht, wenn die Vorschriften über die Öffentlichkeit der Sitzung, die Genehmigung oder die Bekanntmachung der Satzung verletzt worden sind.

700 Abwassersatzung - AbwS

Gemeinde Sasbach am Kaiserstuhl
Landkreis Emmendingen

1. Änderungssatzung

zur Satzung über die öffentliche Abwasserbeseitigung
(Abwassersatzung - AbwS)
der Gemeinde Sasbach am Kaiserstuhl
vom 10.11.2021

Aufgrund von § 46 Abs. 4 und 5 des Wassergesetzes für Baden-Württemberg (WG), §§ 4 und 11 der Gemeindeordnung für Baden-Württemberg (GemO) und §§ 2, 8 Abs. 2, 11, 13, 20 und 42 des Kommunalabgabengesetzes für Baden-Württemberg (KAG) hat der Gemeinderat der Gemeinde Sasbach am Kaiserstuhl am 21.12.2022 nachstehende Änderungssatzung beschlossen:

§ 1

Der bisherige § 37 wird aufgehoben und wie folgt neu gefasst:

§ 37 Höhe der Abwassergebühren

1) Die Schmutzwassergebühr (§ 35) beträgt je m^3 Abwasser: 2,86 €

2) Die Niederschlagswassergebühr (§ 40a) beträgt je m^2 versiegelte Fläche: 0,19 €

3) Die Gebühr für sonstige Einleitungen (§ 8 Abs. 3) beträgt je m^3 Abwasser oder Wasser: 2,86 €

4) Beginnt oder endet die gebührenpflichtige Benutzung in den Fällen des § 35a während des Veranlagungszeitraumes, wird für jeden Kalendermonat, in dem die Gebührenpflicht besteht, ein Zwölftel der Jahresgebühr angesetzt.

§ 2

Diese Änderungssatzung tritt am 01. Januar 2023 in Kraft.

Sasbach, den 22.12.2022
Jürgen Scheiding
Bürgermeister

Hinweis gem. § 4 Abs. 4 GemO

Eine etwaige Verletzung von Verfahrens- oder Formvorschriften der Gemeindeordnung für Baden-Württemberg (GemO) oder aufgrund der GemO bei Zustandekommen dieser Satzung wird nach § 4 Abs. 4 GemO unbeachtlich, wenn sie nicht schriftlich oder elektronisch innerhalb eines Jahres seit der Bekanntmachung dieser Satzung gegenüber der Gemeinde geltend gemacht worden ist; der Sachverhalt, der die Verletzung begründen soll, ist zu bezeichnen. Dies gilt nicht, wenn die Vorschriften über die Öffentlichkeit der Sitzung, die Genehmigung oder die Bekanntmachung der Satzung verletzt worden sind.

Liebe Hundehalter,

als Hundebesitzer übernehmen Sie mit der Anschaffung Ihres Tieres Verantwortung.
Die beginnt bei der regelmäßigen Fütterung, geht weiter über die Zuneigung, Pflege und Gesunderhaltung und endet schließlich bei der ordnungsgemäßen Entsorgung von Hundekot.

Eigentlich ist es bedauerlich, dass wir auf diese Selbstverständlichkeit immer wieder hinweisen müssen.
Jedoch gehen bei uns vermehrt Beschwerden über Hundekot auf Wegen, Plätzen, Grünflächen und Anlagen ein. Einige Hundebesitzer nehmen es mit der Entsorgung des Hundekots leider nicht sehr ernst. Sie lassen die Hinterlassenschaft ihres Vierbeiners einfach liegen. Die „großen Geschäfte" der Vierbeiner auf öffentlichem oder privatem Grund sehen nicht nur unappetitlich aus und sind mehr als ärgerlich, weil man hineintreten kann, sie sind sogar gefährlich: Hundekot kann mit Würmern und anderen Krankheitserregern infiziert sein und stellt bei Übertragung auf den Menschen, besonders bei Kindern, eine Gesundheitsgefährdung dar. Auch auf landwirtschaftlich genutzten Flächen ist mit Hundekot verunreinigtes Gras und Heu als Viehfutter nicht mehr verwertbar.

Daher: Bitte entfernen Sie die Hinterlassenschaften Ihrer Lieblinge sofort. Dies ist nicht nur den Mitmenschen gegenüber höflich, sondern auch vorgeschrieben.

Zur **Hundekot-Entsorgung** unterwegs:

- Nehmen Sie immer eine Plastiktüte beim Spaziergang mit Ihrem Hund mit.
- An vielen Stellen stehen für Sie Behälter bereit, bei denen sich kostenlos Beutel entnehmen können. Nehmen Sie nur so viele Beutel mit, wie Sie für diesen „Gassigang" benötigen. Es kommen nach Ihnen auch noch andere Hundehalter und wollen einen Beutel.
- Gehen Sie mit der Hand in die Tüte oder den Hundekotbeutel, greifen Sie die Hinterlassenschaft auf, stülpen Sie die Tüte um und verknoten Sie sie.
- Werfen Sie die geschlossene Tüte in eine der vielen öffentlichen Müllbehälter oder zu Hause in die Restabfalltonne.
- Werfen Sie auf keinen Fall die Beutel in die Landschaft, sie verrotten nicht!

Wer Hundekot liegenlässt, riskiert ein Verwarnungsgeld. Der gemeindliche Vollzugsdienst ist regelmäßig zu Kontrollgängen unterwegs.

Weiterhin möchten wir hiermit nochmals auf bestehende Leinenpflicht auf öffentlichen Straßen und Gehwegen hinweisen, diese gilt auch in den Grün- und Erholungsanlagen. Auf Kinderspielplätze oder Liegewiesen dürfen Hunde nicht mitgenommen werden (Polizeiverordnung der Gemeinde Sasbach a.K. vom 26.03.2019).

Ortsübliche Bekanntmachung des Widerspruchsrechts

Widerspruch gegen die Übermittlung von Daten an Parteien, Wählergruppen u.a. bei Wahlen und Abstimmungen

Gemäß § 50 Absatz 1 Bundesmeldegesetz (BMG) in der seit 1. November 2015 geltenden Fassung darf die Meldebehörde Parteien, Wählergruppen und anderen Trägern von Wahlvorschlägen im Zusammenhang mit Wahlen und Abstimmungen auf staatlicher und kommunaler Ebene in den sechs der Wahl oder Abstimmung vorangehenden Monaten so genannte Gruppenauskünfte aus dem Melderegister erteilen. Die Auswahl ist an das Lebensalter der betroffenen Wahlberechtigten gebunden. Die Auskunft umfasst den Familiennamen, Vornamen, Doktorgrad und derzeitige Anschriften sowie, sofern die Person verstorben ist, diese Tatsache. Die Geburtsdaten der Wahlberechtigten dürfen dabei nicht mitgeteilt werden. Die Person oder Stelle, der die Daten übermittelt werden, darf diese nur für die Werbung bei einer Wahl oder Abstimmung verwenden und hat sie spätestens einen Monat nach der Wahl oder Abstimmung zu löschen oder zu vernichten.
Die Wahlberechtigten haben das Recht, der Datenübermittlung zu widersprechen. Der Widerspruch kann bei der Gemeindeverwaltung Sasbach am Kaiserstuhl, Hauptstr. 15, 79361 Sasbach am Kaiserstuhl eingelegt werden. Bei einem Widerspruch werden die Daten nicht übermittelt. Der Widerspruch gilt bis zu seinem Widerruf.

Widerspruch gegen die Übermittlung von Daten an das Bundesamt für das Personalmanagement der Bundeswehr

Nach § 58b des Soldatengesetzes können sich Frauen und Männer, die Deutsche im Sinne des Grundgesetzes sind, verpflichten, freiwilligen Wehrdienst zu leisten, sofern sie hierfür tauglich sind. Zum Zweck der Übersendung von Informationsmaterial übermitteln die Meldebehörden dem Bundesamt für das Personalmanagement der Bundeswehr aufgrund § 58c Absatz 1 Satz 1 des Soldatengesetzes jährlich bis zum 31. März folgende Daten zu Personen mit deutscher Staatsangehörigkeit, die im nächsten Jahr volljährig werden: Familienname, Vornamen und die gegenwärtige Anschrift. **Die betreffenden Personen, deren Daten übermittelt werden, haben das Recht, der Datenübermittlung zu widersprechen.** Der Widerspruch kann bei der Gemeindeverwaltung Sasbach am Kaiserstuhl, Hauptstr. 15, 79361 Sasbach am Kaiserstuhl eingelegt werden. Bei einem Widerspruch werden die Daten nicht übermittelt. Der Widerspruch gilt bis zu seinem Widerruf.

Widerspruch gegen die Übermittlung von Daten an eine öffentlich-rechtliche Religions-gesellschaft

Die Meldebehörde übermittelt die in § 42 Bundesmeldegesetz (BMG), § 6 des baden-württembergischen Ausführungsgesetzes zum Bundesmeldegesetz und § 18 Meldeverordnung aufgeführten Daten der Mitglieder einer öffentlich-rechtlichen Religionsgesellschaft an die betreffenden Religionsgesellschaften. Die Datenübermittlung umfasst auch die Familienangehörigen (Ehegatte, minderjährige Kinder und die Eltern von minderjährigen Kindern), die nicht derselben oder keiner öffentlich-rechtlichen Religionsgesellschaft angehören. Die Datenübermittlung umfasst zum Beispiel Angaben zu Vor- und Familiennamen, früheren Namen, Geburtsdatum und Geburtsort, Geschlecht oder derzeitigen Anschriften. **Die Familienangehörigen haben gemäß § 42 Absatz 3 Satz 2 BMG das Recht, der Datenübermittlung zu widersprechen.** Der Widerspruch gegen die Datenübermittlung verhindert nicht die Übermittlung von Daten, die für Zwecke des Steuererhebungsrechts benötigt werden. Diese Zweckbindung wird der öffentlich-rechtlichen Gesellschaft als Datenempfänger bei der Übermittlung mitgeteilt. Der Widerspruch kann bei der Gemeindeverwaltung Sasbach am Kaiserstuhl, Hauptstr. 15, 79361 Sasbach am Kaiserstuhl eingelegt werden. Der Widerspruch gilt bis zu seinem Widerruf.

Widerspruch gegen die Übermittlung von Daten an Adressbuchverlage

Die Meldebehörde darf gemäß § 50 Absatz 3 Bundesmeldegesetz (BMG) Adressbuchverlagen zu allen Einwohnern, die das 18. Lebensjahr vollendet haben, Auskunft erteilen über Familienname, Vornamen, Doktorgrad und derzeitige Anschriften. Die übermittelten Daten dürfen nur für die Herausgabe von Adressbüchern (Adressenverzeichnisse in Buchform) verwendet werden. **Die betroffenen Personen, deren Daten übermittelt werden, haben das Recht, der Datenübermittlung zu widersprechen.** Der Widerspruch kann bei der Gemeindeverwaltung Sasbach am Kaiserstuhl, Hauptstr. 15, 79361 Sasbach am Kaiserstuhl eingelegt werden. Bei einem Widerspruch werden die Daten nicht übermittelt. Der Widerspruch gilt bis zu seinem Widerruf.

Alters- oder Ehejubiläen

Alters- und Ehejubiläen werden von der Gemeinde Sasbach a. K. generell nicht mehr in der Presse und im Gemeindeblatt veröffentlicht. Deshalb ist hierfür kein Widerspruch mehr erforderlich. Sollten Sie die Veröffentlichung Ihres Geburtstages (70., 75., 80., ...) oder Ihrer Goldenen/Diamantenen Hochzeit wünschen, teilen Sie dies der Gemeinde bitte rechtzeitig schriftlich mit.Vordrucke hierfür sind im Bürgerbüro im Rathaus erhältlich.

Freiwillige Feuerwehr Abt. Jechtingen

Generalversammlung der Freiwilligen Feuerwehr Abt. Jechtingen.

Die Generalversammlung 2022 der Freiwilligen Feuerwehr Abt. Jechtingen findet am Samstag, den 14.01.2023 um 19.00 Uhr im Gerätehaus in Jechtingen statt.

Hierzu sind alle Feuerwehrangehörigen mit ihren Frauen und Freundinnen, sowie die Ortschafts- und Gemeinderäte herzlich willkommen.

Wichtige Mülltermine

Montag, 16.01.23
Abfuhr graue Tonne

Aus den Schulen

Hugo-Höfler-Realschule
Breisach am Rhein

Informationen für Viertklässler und deren Eltern

Sehr geehrte Eltern, liebe Schüler/innen,

im nächsten Schuljahr besucht Ihr Kind eine fünfte Klasse. Diesbezüglich laden wir Sie und Ihr Kind ein, in kleinen Gruppen die Realschule Breisach in einer Führung kennenzulernen. Gerne rufen Sie hierfür zur Terminabsprache im Sekretariat der Schule an, Telefon: 07667-905990.
Die Realschule Breisach bietet die klassische und erfolgreiche Form der Realschule mit besonderen Schwerpunkten in den Sprachen und in Mathematik, aber auch in den Naturwissenschaften, den Geisteswissenschaften sowie in praktischen und künstlerischen Fächern.

Die Realschule Breisach bietet bilinguale (zweisprachigen) Klassen mit zusätzlichem Schwerpunkt in Englisch: sechs Stunden Englisch pro Woche, zwei Fächer mit englischsprachigem Unterricht, international anerkannte Abschlüsse mit offiziellen Zeugnissen. Alternativ kann die Schule in Klassen besucht werden, die einen Schwerpunkt in Kunst, Musik und Sport haben.
Die Realschule Breisach kann als Halbtagsschule besucht werden: Unterrichtsende ist dann um 13:30 Uhr. Außerdem besteht die Möglichkeit, völlig flexibel ein Ganztagesangebot zu nutzen.

Die Realschule Breisach bietet neben dem Fachunterricht ein vielfältiges Programm an Arbeitsgemeinschaften, außerunterrichtlichen Veranstaltungen und unterschiedlichen Schüleraustauschprogrammen. Mitgetragen wird die Arbeit der Schule durch Schulsozialarbeiter, Beratungslehrerin und Schulseelsorger.

Wir freuen uns auf Sie und Ihr Kind!

Tag der offenen Tür an der Hugo-Höfler-Realschule Breisach:
Donnerstag, 02.02.2023,
18.00 Uhr bis 20:00 Uhr
Herzliche Einladung an alle Schülerinnen und Schüler aus den vierten Klassen und deren Eltern.

Gewerbeschule Breisach mit Technischem Gymnasium

Einladung zum Informationsabend
Donnerstag, 26. Januar 2023
18:00 Uhr

Informationen zu den folgenden Schularten
Technisches Gymnasium Profilfach Mechatronik
Ziel: Allgemeine Hochschulreife/Abitur

Zweijährige Berufsfachschule Fahrzeugtechnik
Ziel: Mittlerer Bildungsabschluss mit berufsbezogenem Profil/hoher Praxisanteil

Einjährige Berufsfachschule Fahrzeugtechnik
Ziel: Grundstufe der fahrzeugtechnischen Berufe

Ablauf:
- Präsentationen zu den Anmeldevoraussetzungen und dem Konzept
- Rundgang durch Fachräume und Schule
- Projektvorstellungen durch SchülerInnen

Einzelberatungstermine nach Vereinbarung per Mail unter gwb@lkbh.de oder telefonisch über das Sekretariat.

Gewerbeschule Breisach
Grüngärtenweg 10, 79206 Breisach,
Tel: 07667/9197-0,
E-Mail: gwb@lkbh.de
www.gewerbeschule-breisach.de

Bücherei Jechtingen

Dank eines Zuschusses der Erzdiözese konnten wir wieder viele neue Bücher zur Ausleihe anschaffen.

Das Bücherei Team freut sich auf Euren Besuch!

Landratsamt Emmendingen

Medizinische Vortragsreihe: Problemzone Prostata

Mit zunehmendem Alter beschäftigt Männer das Thema Prostata immer häufiger. Welche Probleme können entstehen, wie kann man heute vorsorgen, wann sollte man damit beginnen? Was kann die moderne Urologie bezüglich der Behandlung? Ein Vortrag von Dr. Michael Meilinger zum Thema Prostatavorsorge und Prostatatherapie von pflanzlicher Behandlung bis modernster Lasertechnologie. Die Veranstaltung findet am Freitag, 13. Januar 2023 im Haus der Bürgerbegegnung im Ernst-Bühler-Weg 1 in Sexau ab 19:00 statt. Im Anschluss an den Vortrag werden gerne Fragen beantwortet. Der Eintritt des von der Volkshochschule Nördlicher Breisgau in Kooperation mit dem Kreiskrankenhaus Emmendingen veranstalteten Vortrags ist frei, eine Anmeldung ist auf der Internetseite www.vhs-em.de möglich (Kursnummer 30045).

Neue Müllgebühren für das Jahr 2023

Der Kreistag hat in seiner Sitzung am 19. Dezember 2022 die Erhöhung der Müllgebühren um durchschnittlich rund fünf Prozent gebilligt. Hauptgründe für die Anpassung sind die gestiegenen Kosten für Energie-, Logistik- und Transport, die bei der Müllentsorgung anfallen. Die Behältergröße spielt keine Rolle bei der Gebührenerhöhung, alle Behältergrößen werden durchschnittlich um denselben Wert teurer. Die Gebühr für die 60-Liter-Tonne beträgt beispielsweise für das Jahr 2023 152 Euro (2022: 145 Euro), die für die 120-Liter-Tonne 2023 305, Euro (2022: 291 Euro). Auch die Gebühren für die Bestellung von neuen Müllbehältern, den Wechsel zu einer größeren oder kleineren Tonne oder die Abholung von nicht mehr benötigten Mülltonnen wird angepasst. Die Müllgebühr wird jedes Jahr im Januar/Februar in einem Betrag für das ganze Jahr erhoben. Alle Gebühren sind im Internet aufgeführt unter: https://www.landkreis-emmendingen.de/verwaltung-service/abfallwirtschaft/gebuehren-behaelterbestellung

Kirchliche Nachrichten

Evangelische Kirchengemeinde

Gottesdienste
Sonntag, 15.01.2023
09:30 Uhr Gottesdienst in Leiselheim
10:30 Uhr Gottesdienst in Königschaffhausen

Mittwoch 18.01.2023
16:00 Uhr Konfirmandenunterricht im Gemeindehaus
19:00 Uhr Männerkreis im Gemeindehaus

Sonntag, 22.01.2023
09:30 Uhr Gottesdienst in Königschaffhausen
10:30 Uhr Gottesdienst in Leiselheim

Kontakt zum Pfarramt
Sie erreichen uns Dienstag, Mittwoch, Donnerstag von 09.00 bis 11.00 Uhr
Tel. 07642/3203, E-Mail: koe-lei@kbz.ekiba.de,
Homepage: www.eki-koelei.de

Römisch-katholische Kirchengemeinde Am Litzelberg

St. Blasius, Wyhl • St. Martin, Sasbach
St. Cosmas u. Damian, Jechtingen

Friedensgebet
Jeden Sonntag, 18.00 Uhr wird in der St. Martin Kirche in Sasbach für den Frieden in der Ukraine und Weltweit gebetet.
Herzliche Einladung!

Gottesdienste
13.01.2023 - 20.01.2023
Freitag, 13.01.2023
S 18.30 Uhr Heilige Messe

Samstag, 14.01.2023
L 07.30 Uhr Marienmesse
S 18.00 Uhr Sonntagsgottesdienst am Vorabend

2. Sonntag im Jahreskreis, 15.01.2023
J 08.30 Uhr Sonntagsgottesdienst
W 10.00 Uhr Sonntagsgottesdienst

Montag, 16.01.2023
L 19.00 Uhr Heilige Messe

Dienstag, 17.01.2023
W 16.00 Uhr Weggottesdienst
J 16.00 Uhr Weggottesdienst
J 17.30 Uhr Eucharistische Anbetung
J 18.30 Uhr Heilige Messe

Mittwoch, 18.01.2023
L 07.30 Uhr Heilige Messe

Donnerstag, 19.01.2023
W 17.30 Uhr Eucharistische Anbetung
W 18.30 Uhr Heilige Messe

Freitag, 20.01.2023
S 18.30 Uhr Heilige Messe

Kath. Pfarrgemeinde St. Martin, Sasbach
Rosenkranzgebet: Täglich außer Samstag 18.00 Uhr
Rosenkranzgebet a. d. Litzelberg:
Sonntag 17 Uhr
Mittwoch u. Samstag n. d. hl. Messe

Kath. Pfarrgemeinde
St. Cosmas u. Damian, Jechtingen
Rosenkranzgebet: Täglich: 17.00 Uhr
Wenn Samstag Vorabendgottesdienst: 17.25 Uhr

E-Mail: sasbach@am-litzelberg.de
Frau Pinschack 07642/1445
St. Martin-Platz 2, 79361 Sasbach
Öffnungszeiten Pfarrbüro: Di + Do 08.30 Uhr - 12.00 Uhr; Mi 14.30 - 17.30 Uhr

Vereinsnachrichten

SASBACHER FASNET 2023

...wir stehen in den Startlöchern für die Sasbacher Fasnet.

Folgende Veranstaltungen sind geplant:

11.02.2023	Rhinschnogäparade (+Party) Närrisches Programm und anschl. Party mit DJ Sprudler
16.02.2023	Hemdglunkerumzug und Kepfliball
18.02.2023	Seniorenfasnet
19.02.2023	Umzug und närrisches Tr iben im Dorf Anschließend After-Umzugs-Party im Kepfli (Veranstalter TC Sasbach)
21.02.2023	Kinderfasnet

Wir freuen uns auf eure Beiträge an der Hallenfasnet, am Umzug oder an der Kinderfasnet. Infos und Anmeldung an sasbacherfasnet@gmx.net oder an 015756109214.

NARRI NARRO
Vereinsgemeinschaft Sasbacher Fasnet 2023

Jechtingen

Einladung zur Mitgliederversammlung des DRK - Jechtingen
am Freitag, den 03.02.2023 um 19:30 Uhr im Gasthaus zur Sonne in Jechtingen

Tagesordnung:
1. **Begrüßung**
2. **Totenehrung**
3. **Berichte der Vorstandschaft**
   - **Bericht des 1.Vorstand**
   - **Bericht des Bereitschaftsleiters der Albert-Schweitzer-Bereitschaft**
   - **Tätigkeitsbericht der Schriftführerin**
   - **Bericht der Bereitschaftsärztin**
   - **Bericht des JRK**
   - **Bericht der Sozialarbeit**
   - **Bericht des Rechners**
4. **Kassenprüfbericht 2022 und Entlastung der Vorstandschaft**
5. **Wahlen**
   - **der Kassenprüfer**
   - **der Delegierten zur Kreisversammlung 2023**
   - **Beschlussfassung über den Haushaltsplan 2023**
   - **Ehrungen**
   - **Grußworte**
   - **Verschiedenes**

Über Ihre Teilnahme an dieser Mitgliederversammlung würden wir uns sehr freuen.
Mit freundlichem Gruß
Nicole Wunsch, Schriftführerin

Über Ihre Teilnahme an dieser Mitgliederversammlung würden wir uns sehr freuen.
Ihr DRK Jechtingen

Sasbach

Die nächste **Papiersammlung** im Ortsteil Sasbach findet am

Samstag, 21. Januar 2023
ab 13:00 Uhr statt.

Bitte beachten Sie die geänderte Anfangszeit

Bitte sammeln Sie Ihre Zeitungen und Illustrierten zu diesem Termin.

Sie unterstützen damit die Arbeit des DRK.

Fragen zur Papiersammlung beantwortet Ihnen das DRK gerne unter der Telefon-Nr: 07642/ 92 69- 12

Förderverein Sportverein Jechtingen e. V.

Förderverein SV Jechtingen - 5nuff – 5na Turnier – ein voller Erfolg.

Nach 2jähriger „Zwangspause" veranstaltete der Förderverein, am 6. Januar das **29.** und mittlerweile weit über die Grenzen von Jechtingen hinaus, bekannte und beliebte 5nuff-5na-Turnier zu Gunsten der Jugendabteilung des SV Jechtingen.

Der Zuspruch der Teilnehmer hat die Erwartungen der Verantwortlichen bei weitem übertroffen. Das Interesse war so groß, dass sogar einige interessierte Spieler mangels Platz nicht mehr teilnehmen konnten.

Nach 5 spannenden Spielrunden und über 3 Stunden Spielzeit, konnte Vorstand und Spielleiter Andreas Gerhart, die Preisverteilung vornehmen. Thomas Hofschneider stand mit nur „13 Fehlerpunkten" ganz oben auf dem Treppchen. Den 1. Preis (100,-- € in bar) konnte er freudenstrahlend entgegen nehmen. Platz 2 belegte Melanie Kiesling, den 3. Platz errang Margitta Gödecke.

Die 57 nächst platzierten durften sich danach Ihre Preise an der reichhaltigen Tombola selbst aussuchen.

Nach Aussage der Teilnehmer hat die Qualität der Preise auch dieses Jahr wieder alle Erwartungen übertroffen. O-Ton der Teilnehmer: „Tolle Veranstaltung, wir kommen nächstes Jahr wieder...."

Ein besonderer Dank gilt dem „Auktionator" Andreas Amann für die anschließende Durchführung der Versteigerung. Diese war, wie in den vergangenen Jahren – auch in diesem Jahr – wieder ein besonderes Highlight.

Für das leibliche Wohl zeichnete sich das Team um Dürten Paegelow verantwortlich. Alle Spieler waren hier auch voll des Lobes für die gute Versorgung.

Der Förderverein bedankt sich bei allen Teilnehmern, den ortsansässigen Firmen, den Jechtinger Schnapsbrennern sowie allen Freunden und Gönnern für die zahlreichen und großzügigen Spenden.

Förderverein SV Jechtingen

Von rechts: Andreas Gerhart (Vorstand), Thomas Hofschneider (Platz 1), Gödecke Margitta (Platz 3) und Melanie Kiesling (Platz 2).

„JuCS" Sasbach

An alle Jugendliche!
Im Januar öffnet der Jugendclub endlich wieder seine Türen. Wir sind jeden Freitag von 19:00 Uhr – 22:00 Uhr für euch da. Für kalte Getränke und Knabbereien ist gesorgt.

Ihr wollt ein bisschen Karten spielen, Musik hören oder einfach nur relaxen? Dann kommt vorbei! Wir freuen uns auf euch.

Eure JuCS Vorstandschaft

Landfrauen Leiselheim

Weihnachtspfunde Ade

Bei einem interessanten Vortrag am **Mittwoch, den 18.01.2023 um 19:30 Uhr im Bürgersaal**, erfahren wir, wie wir die Pfunde der leckeren Torten aus der Bürgerstube wieder los werden.

Im Vortrag geht es um:
- Welche Auswirkungen hat unsere neuzeitliche Ernährung auf Übergewicht, Krankheiten, Wohlbefinden, Leistungsfähigkeit und Psyche?
- Was läuft da schief?
- Wie kann ich dem entgegenwirken?

Antworten und Tipps gibt Ernährungsberater und Fitnesstrainer Otmar Heiny.

Wir freuen uns auf Euch!

Eure Vorstandschaft

Mandolinen- & Gitarrenverein Jechtingen e. V.

Einladung zur Generalversammlung

Der Mandolinen- und Gitarrenverein Jechtingen e.V. lädt zu seiner ordentlichen Generalversammlung ein.
Am Samstag, den 21. Januar 2023 um 19.30 Uhr im Gasthaus zur Sonne in Jechtingen.
Hierzu laden wir alle aktiven Mitglieder, Ehrenmitglieder und passiven Mitglieder ein.

Tagesordnung:
1. Begrüßung
2. Totenehrung
3. Bericht der Schriftführerin
4. Bericht der Rechnerin
5. Bericht des Vorsitzenden
6. Bericht der Kassenprüfer und Entlastung der Vorstandschaft
7. Wahl der gesamten Vorstandschaft und Kassenprüfer
8. Bericht der Dirigentin
9. Ehrungen
10. Verschiedenes

Wir freuen uns auf Euer Kommen.
Mandolinen- und
Gitarrenverein Jechtingen e.V.

Sonstiges

Stellenausschreibung

Der Abwasserzweckverband Kaiserstuhl Nord sucht für die Kläranlage in Wyhl am Kaiserstuhl zum 01.07.2023 eine/n

Fachkraft / Meister für Abwassertechnik (d/m/w)

in Vollzeit.

Die vollständige Stellenausschreibung finden Sie auf der Homepage der Gemeinde Wyhl am Kaiserstuhl, www.wyhl.de in der Rubrik Rathaus & Service -Stellenausschreibung.

Ergänzende Unabhängige Teilhabeberatung für Menschen mit Behinderung (EUTB)

Die EUTB berät nach dem Grundsatz „Eine für alle" zu Fragen, die sich für Menschen mit Behinderung und deren Angehörige stellen. Die Beratung ist kostenfrei.

EUTB Lebenshilfe KV Emmendingen e.V.
Karl-Friedrich-Str. 68/1,
79312 Emmendingen
07641/93341-214 (Frau Bergis + Frau Heiß)
eutb@lebenshilfe-emmendingen.de
Außensprechstunde in Waldkirch freitagnachmittags.
Termine bitte telefonisch vereinbaren.

IHK Südlicher Oberrhein

Rechtliche Hilfe zur originellen Idee

Kostenlose Erfinderberatung der IHK Südlicher Oberrhein
Kreativität und Erfindergeist sind wesentliche Merkmale des Unternehmertums. Doch ist die pfiffigste Schöpfung wertlos, wird sie nicht vor Ideenklau und Nachahmung geschützt. Die IHK Südlicher Oberrhein bietet deshalb in Kooperation mit Patentanwälten aus dem Kammerbezirk regelmäßig kostenlose Erstberatungen zu gewerblichen Schutzrechten an. Der nächste Termin findet bereits kommende Woche (Donnerstag, 12. Januar) statt.

In der Erfinderberatung erhalten die Ratsuchenden Informationen über die grundsätzliche Schutzfähigkeit von technischen Erfindungen, Marken und Designs. Außerdem veranschaulichen die Experten der IHK das konkrete Vorgehen für eine Schutzrechtsanmeldung und beleuchten wichtige Fallstricke. Möglichkeiten, Wege und Kosten zur Recherche von gewerblichen Schutzrechten werden aufgezeigt. Denn mithilfe von Patenten und Gebrauchsmustern, aber auch Marken und Designs, haben Erfinder vielfältige Möglichkeiten, sich von Wettbewerbern zu differenzieren und das eigene Know-how zu schützen.

Derzeit bietet die Kammer die kostenlose Erfinderberatung ausschließlich telefonisch an. Im ersten Quartal 2023 an den folgenden fünf Donnerstagen:
• 12. und 19. Januar
• 2. Februar
• 2. und 16. März
Um eine vorherige Anmeldung wird gebeten. Kontakt: Petra Laumen, Telefonnummer: 0761/3858-262, EMail-Adresse: petra.laumen@freiburg.ihk.de.

Die Polizei Baden-Württemberg sucht Nachwuchs

Berufsinformation beim Polizeirevier Emmendingen

Jetzt noch für eine Ausbildung oder für ein duales Studium 2023 bewerben.
Kein Tag ist wie der andere, jeder Fall ist neu!
Die Chancen auf einen Ausbildungsplatz bei der Polizei sind sehr gut.
Die Polizei Baden-Württemberg sucht Nachwuchskräfte. Auch 2023 stellt die Landespolizei Baden-Württemberg im mittleren und gehobenen Dienst über 1300 Ausbildungs-/Studienplätze zu Verfügung.
Der Umgang mit Menschen, die Anwendung moderner Technik und nicht zuletzt die Sicherheit eines spannenden Arbeitsplatzes – all diese Merkmale sprechen für eine Bewerbung bei der Landespolizei.
Während einer etwa eineinhalbstündigen Informationsveranstaltung, zu der auch Eltern herzliche eingeladen sind, erfahren Sie alles rund um den Polizeiberuf, über die Einstellungsvoraussetzungen und das Bewerbungsverfahren.
Termin: Dienstag, 31. Januar 2023, 14.00 Uhr beim Polizeirevier Emmendingen (79312 Emmendingen, Wiesenstraße 4).
Eine Anmeldung wird unter der Telefonnummer 0761/882-1761 oder per E-Mail an freiburg.berufsinfo@polizei.bwl.de, unter Angabe des Namens und der Erreichbarkeit, erbeten. Die Teilnehmerzahl ist begrenzt.

Oliver Gleichauf, Kriminalhauptkommissar
-Einstellungsberatung-

REZEPT-IDEE DER WOCHE ...

BROT-LYONER-AUFLAUF MIT PASTINAKEN-KAROTTEN-FELDSALAT

ZUTATEN

FÜR JEWEILS 4 PERSONEN

BROT-LYONER-AUFLAUF
1 Zwiebel
3 Knoblauchzehen
1 EL Öl
2 Gläser oder Packungen (à 450 ml) Pasta-Sauce
Salz
Pfeffer
Zucker
8 Scheiben (à ca. 50 g) Roggenbrot
8 Scheiben (à ca. 45 g) Schinkenlyoner
3 EL Butter
100 g Gouda
Butter oder Margarine zum Einfetten
AUSSERDEM:
1 gr. Auflaufform

PASTINAKEN-KAROTTEN-FELDSALAT
100 g Feldsalat
1/2 Pastinake
1/2 gr. Karotte
1/2 handvoll Haselnüsse, grob gehackt
Weißer Balsamico-Essig
Olivenöl
1 Knoblauchzehe, gehackt
1 Prise Zucker, Salz, frischer Pfeffer und etwas Zitronensaft

ZUBEREITUNG

BROT-LYONER-AUFLAUF:
Backofen auf 200 °C vorheizen. Zwiebel und 1 Knoblauchzehe schälen und fein würfeln. Öl in einem Topf erhitzen. Zwiebel und Knoblauch darin andünsten. Mit Pizzasoße ablöschen und unter Rühren erhitzen. Mit Salz, Pfeffer und Zucker abschmecken.
2 Knoblauchzehen halbieren. Brotscheiben mit Knoblauchhälften einreiben. Butter portionsweise in einer großen Pfanne erhitzen. Brotscheiben portionsweise darin rösten, herausnehmen. Brotscheiben halbieren.
Eine große Form einfetten. Zu gleichen Teilen Tomatensoße, Brot- und Schinkenlyoner-Scheiben einschichten. Käse reiben und darüber streuen. Im vorgeheizten Backofen (E-Herd: 200 °C / Umluft: 175 °C/ Gas: Stufe 3) 10–15 Minuten überbacken.

PASTINAEN-KAROTTEN-FELDSALAT:
Pastinake und Karotte schälen und in dünne Streifen raspeln. Etwas Zitronensaft dazugeben (damit die Pastinake nicht braun wird).
Feldsalat erst von den Wurzeln befreien, dann kurz baden und vorsichtig trocken schleudern ((Feldsalat wird nicht auseinandergepflückt, sondern in Büscheln angerichtet).

Für das Dressing die Knoblauchzehe in eine Salatschüssel geben, mit etwas Salz, Pfeffer und einer Prise Zucker vermischen. Essig und Öl im Verhältnis 2:1 mischen und ebenfalls in die Schüssel geben. Nun die geraspelte Pastinake und Karotte plus Feldsalat gut unterrühren. Zum Schluss nur noch mit gehackten Haselnüssen bestreuen und servieren.

TIPPS & TRICKS

Beim Feldsalat wachsen die Blätter knapp über der Erde, deshalb findet man viel Sand in ihnen. Um knirschende Konsequenzen beim Essen zu vermeiden also nicht mit Wasser sparen. Ist die Pastinake sehr frisch und hat sie eine feste Schale, dann kann man auf das Schälen verzichten und braucht die Knolle nur gründlich abzuwaschen. Pastinaken halten sich im Kühlschrank am besten (in ein feuchtes Tuch wickeln). 100 g Schinkenlyoner haben übrigens 263 kcal, bei Roggenbrot sind es 217 kcal, bei Feldsalat 18 kcal.

PRIMOVERLAG
Heimat, Deine Blättle.

LASSEN SIE ES SICH SCHMECKEN!

022023

Liebe **Badische Zeitung-Abonnenten** und **Arriva-Kunden**, ein herzliches Dankeschön für die Glückwünsche, Präsente und Zuwendungen.

Ein glückliches, gesundes Jahr 2023, wünscht Euch allen und Eurer Familie

Gerold Ritter

Wir kaufen Wohnmobile + Wohnwagen

03944 - 36160 • www.wm-aw.de

Wohnmobilcenter Am Wasserturm e.K.

Bestattungshaus

Dorothea Müßle

Begleitung mit Herz,
wir stehen Ihnen zur Seite

- Beratung im Trauerfall/Bestattungsvorsorge
- Individuelle und persönliche Gestaltung der Trauerrede und Trauerfeier
- Gestaltung von Trauerbriefen/Zeitungsanzeigen
- Digitaler Abmeldungs-Service/Formalitäten
- **Neu:** Abschiedsraum für Zeit und Stille

www.muessle-bestattungen.de
Erbprinzenstr. 9 - 79367 Weisweil

Jederzeit erreichbar:
Tel. 07646-913380

AUF DER SUCHE?

Wussten Sie...

... dass Sie auf www.primo-stockach.de alle Anzeigenteile der Heimatblätter auch ONLINE lesen können?

IST IHRE HAUSNUMMER GUT ERKENNBAR?

Im Notfall kann diese entscheidend für rasche Hilfe durch den Arzt oder den Rettungsdienst sein!

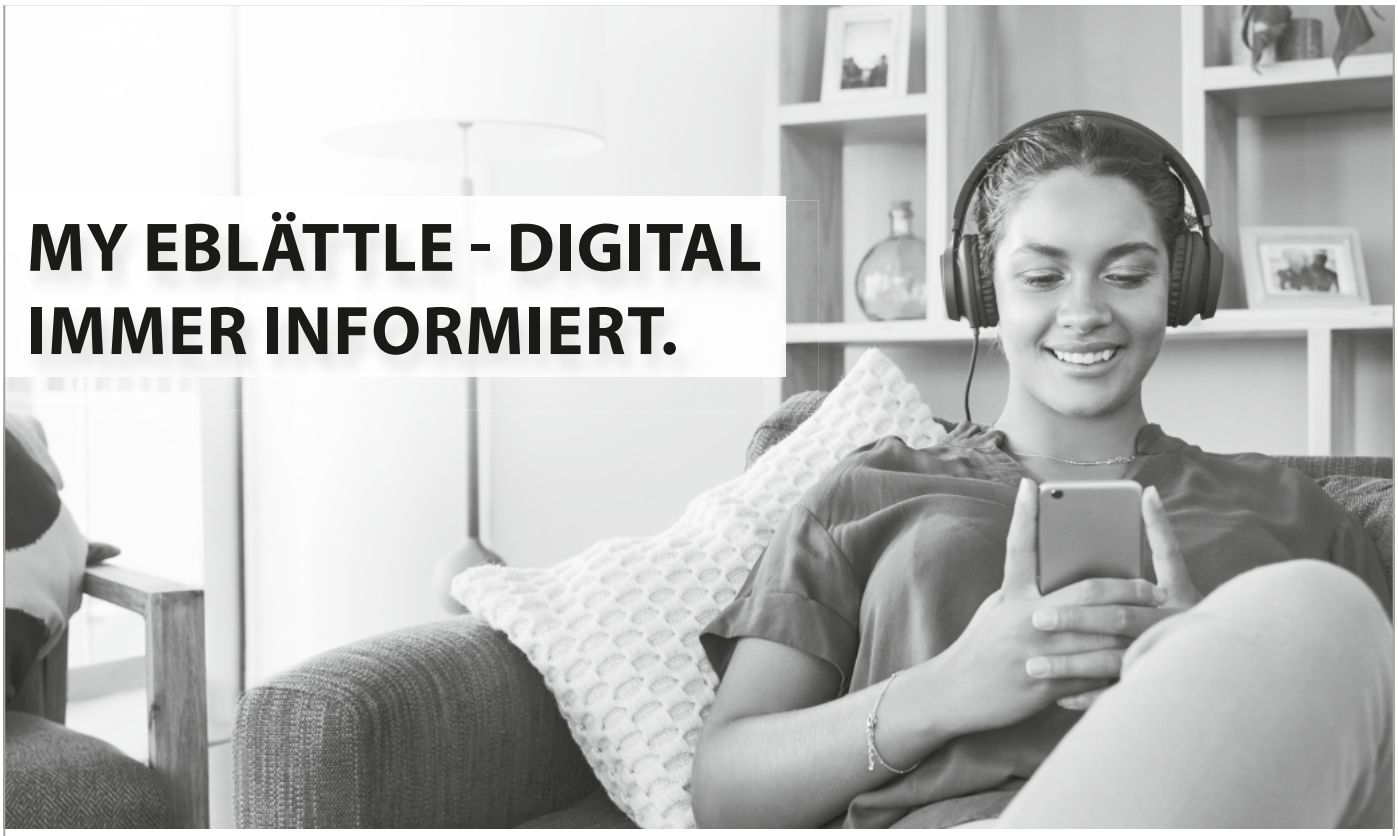

PRIMO
Verlag | Druck | Service

Online lesen!
www.myeblättle.de

Laden im App Store

JETZT BEI Google Play

Primo-KIDS

Das brauchst du:

- zehn flache, runde und etwa gleich große Steine
- Acryllack in Schwarz, Rot und Gelb
- einen weißen und einen schwarzen Lackstift
- Pinsel
- Straßenmalkreide

So geht es:

1

Bemal fünf der Steine mit roter und schwarzer Farbe als Marienkäfer, die anderen fünf mit Schwarz und Gelb als Bienen. Wenn die Farben getrocknet sind, kannst du mit schwarzem und weißem Lackstift die Augen aufmalen.

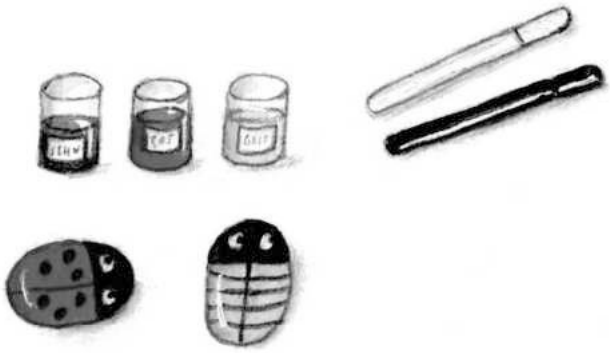

2

Zeichne mit Straßenmalkreide ein kleines Spielfeld mit 3x3 Feldern auf den Boden.
Und schon kann es losgehen!

ANLEITUNG:

Zunächst brauchst du einen Mitspieler:

Eine Person bekommt die fünf Marienkäfer, die andere die fünf Bienen als Spielsteine. Nun beginnt einer von euch beiden das Spiel, indem er einen Stein auf eines der freien Felder setzt.

Danach darf der andere einen Stein ablegen – so geht es immer abwechselnd weiter. Wer zuerst drei seiner Spielsteine in eine Zeile, eine Spalte oder eine Diagonale gesetzt hat, hat das Spiel gewonnen.

© Wechdorn/DEIKE

© PRIMO

Thomas Willaredt, Lifta Berater seit über 21 Jahren

Treppenlifte in Ihrer Region – mit über 40 Jahren Erfahrung

Unsere Lifta Experten sind für Sie da.

Jetzt kostenlosen Beratungstermin vereinbaren

0800 20 33 154

Lifta

www.lifta.de

wertBW

Wir ermitteln den **Wert Ihrer Immobilie** kostenfrei und unverbindlich.

www.**wertbw.de**

Ich kann was. Ich will zu BeneVit.

Werden Sie ein Teil von uns als:

Pflegefachkraft m/w/d

Hauswirtschafter / Präsenzkraft m/w/d

Einfach anrufen, fragen, loslegen

benevit_gruppe
BeneVit Gruppe
0171 5701477
bewerbung@benevit.net

BeneVit
Alter braucht Leben.

Haus Rheinaue
Ein Angebot der BeneVit Gruppe

Hauptstraße 8 · 79369 Wyhl · Telefon: 07642 92693-0
rheinaue@benevit.net · www.benevit.net

Ihre Immobilienexperten in der Region für alle Fragen rund um Ihre Immobilie, ob Immobilienbewertung, Energieausweis, Kauf, Verkauf auch auf Rentenbasis und Vermietung.

Profitieren Sie von unserer über 41-jährigen Erfahrung.

Rufen Sie uns an, mit uns kann man reden!

GARANT IMMOBILIEN

Telefon: 07841 66 665-0
achern@garant-immo.de
www.garant-immo.de

Obacht, bitte lesen!

Auch Kleinigkeiten können Ihren Geldbeutel deutlich auffrischen!

Suche u. kaufe Möbel, Porzellan, Bleikristall, Schnitzereien, Bilder, Teppiche, Bronzefiguren, Zinn, Handtaschen, Abendkleider, Trachten, Uhren, Tafelsilber, Schmuck und andere Nachlässe.

Pelzmäntel und Pelzjacken ab 500,00 bis 3.000,00 Euro.

Wir freuen uns auf Ihren Anruf, Tel. 0781 47 44 71 50
Familie Pauluna

www.primo-stockach.de

GARANT IMMOBILIEN

Über 43 Jahre Erfahrung

Egal ob Einsteiger oder Profi

Wir suchen Sie als **Immobilienberater (m/w/d)** für unseren Standort in **Freiburg.** Wir geben ihnen die Chance, Teil unseres Teams zu werden. Sie arbeiten selbständig, bei freier Zeiteinteilung. Wir garantieren ein hohes Maß an Zufriedenheit, nicht zuletzt bedingt durch ein hohes Einkommen. Hausinterne Schulungen und eine gründliche Einarbeitung sind bei uns selbstverständlich.
Interessiert? Dann vereinbaren Sie einen Gesprächstermin.
Ihr Ansprechpartner: Mark Sontheimer, Telefon: 0711 23 955-0
oder unter: karriere.garant-immo.de

www. garant-immo.de

volksbank-freiburg.de

Kostenlos Bargeld abheben.

Morgen kann kommen.
Wir machen den Weg frei.

Neuer Service

Ab sofort können Sie mit Ihrer Bankkarte der Volksbank Freiburg am Geldautomaten der Sparkasse Staufen-Breisach in Sasbach kostenfrei Geld abheben.

Volksbank Freiburg eG

Nachhilfe

Kl. 4 bis zum Abi
Ma, De, Eng. sehr preiswert.
(gewerblich) 015792463601

Wir sagen **Danke** Jahres-zum start!

+++ Entdecken Sie die neuesten Möbel- & Küchen-Trends 2023! +++

Danke-Rabatt bis zu **20%** auf **Möbel**-Neubestellungen[1)]

0%[2)] Finanzierung 36 Monate Laufzeit

SIEMENS Geschirrspüler **GRATIS**
Siemens SN61IX09TE (135806/00)
Beim Kauf einer Küche ab 5.000,- € Einkaufswert

Lieferung **GRATIS**[3)]

3) Ab 999,- € Einkaufswert, Montage gegen geringen Mehrpreis. Im Umkreis von 50 km. Ausgenommen Mitnahme-Trendz-Artikel

AB DEM 16. JANUAR 2023 HABEN WIR MONTAGS GESCHLOSSEN!

MONTAGS MACHEN WIR GRÜN!
Wir beraten Sie jedoch sehr gerne per Telefon oder VideoCall.

MÖBEL-SCHAU EMMENDINGEN
Am Elzdamm 59 | 79312 Emmendingen
✆ 07641 / 9394-0 | **www.moebelschau-gruppe.de**
Mo. - Fr. 9.30 - 19.00 Uhr | Sa. 9.30 - 18.00 Uhr

Besuchen Sie uns auf Instagram & Facebook!

MÖBEL & KÜCHEN
Möbel-Schau
OFFENBURG · NORSINGEN · **EMMENDINGEN**

Die Möbel-Schau Emmendingen ist ein Betrieb der: Möbel-Schau Norsingen GmbH & Co. KG, Im Hägle 2, 79238 Ehrenkirchen

Gültig bis 14.01.23. Keine Haftung für Druckfehler. Abb. sind Musterbeispiele. 1) Der Rabatt gilt nur bei Neuaufträgen. Ausgenommen im Haus gekennzeichnete Werbe- und Sonderpreise sowie in aktuellen Prospekten beworbene Ware. Ausgenommen Habufa, Henders&Hazel, Xooon, Ronald Schmitt, Röwa, Schöner Wohnen sowie unsere Boutique-Abteilung. Nicht mit anderen Aktionen kombinierbar. | 2) Barzahlung entspricht dem Darlehensbetrag sowie dem Gesamtbetrag. Eff. Jahreszins und gebundener Sollzins entsprechen 0,00% p.a. bei einer Laufzeit von 36 Monaten. Partner ist die TARGO Bank AG, Kasernenstraße 10, 40213 Düsseldorf. Die Angaben stellen zugleich das 2/3 Beispiel gemäß §6a Abs. 3 PAngV dar. Nur gültig für Neuaufträge ab einem Einkaufswert von 499,- €.