am Kaiserstuhl
Sasbach
mit Jechtingen & Leiselheim
AKTUELL
Freitag, 11. Februar 2022 Nr. 06

Betreten des Waldes im Bereich Humberg in Jechtingen

Die Ortspolizeibehörde weist darauf hin, dass aufgrund von Baumbruchgefahr im Gemeindewald am Humberg derzeit umfangreiche Baumfällarbeiten stattfinden. Die dortigen Wanderwege sind daher komplett gesperrt. In den letzten Tagen wurde festgestellt, dass sich trotz der Absperrungen immer wieder Personen im abgesperrten Bereich aufhalten und dies auch während der Baumfällarbeiten.

Es wird nochmals dringend darauf hingewiesen, dass für den abgesperrten Waldbereich im Gewann Humberg ein absolutes Betretungsverbot gilt.

Redaktionsschluss-Änderung - Fasnacht

Der Redaktionsschluss für das Gemeindeblatt am 25.02.2022 in der 8. KW wird vorverlegt auf Montag, 21.02.2022, 11 Uhr.

Bitte beachten Sie, dass später eingehende Anzeigen nicht mehr berücksichtigt werden können.

Einladung zur öffentlichen Gemeinderatssitzung

am Mittwoch, den 16. Februar 2022 um **18.00 Uhr**
in der Limburghalle Sasbach

Aufgrund der Corona-Krise sind für diese Sitzung verschiedene Infektionsschutzmaßnahmen notwendig und eine Mund-Nasen-Bedeckung ist zu tragen. Ich weise Sie zudem auf die geltenden Abstands- und Hygieneregeln hin. Es gilt die 3G-Regelung. Entsprechende Nachweise sind mitzuführen.

Für Besucher gilt die FFP2 Maskenpflicht

öffentlich

1. Anerkennung der Niederschriften
2. Bekanntgaben von Beschlüssen aus nichtöffentlicher Sitzung
3. Sachschadensbericht für den Gemeindewald
4. Vorstellung und Beschluss des Waldwirtschaftsplanes 2022
5. Bauanträge
   a) Neubau einer Doppelhaushälfte mit Carport und Geräteraum auf dem Grundstück Flst.Nr. 8031, Löchleäckerstraße 17 in Sasbach-Jechtingen
   b) Neubau eines Einfamilienwohnhauses mit einer Garage auf dem Grundstück Flst.Nr, 8072, Rheinstraße 25 in Sasbach-Jechtingen
   c) Neubau einer Doppelhaushälfte auf dem Grundstück Flst.Nr. 8030, Löchleäckerstraße 19 in Sasbach-Jechtingen
6. Beratung und Beschlussfassung des Haushaltsplans 2022 und der mittelfristigen Finanzplanung
7. Änderung der Vereinsförderrichtlinie
8. Berichte und Bekanntgabe der Verwaltung
9. Anfragen und Anregungen aus dem Gemeinderat
10. Einwohnerfragestunde

Mit freundlichen Grüßen
Jürgen Scheiding
Bürgermeister

Corona Absonderungspflicht

Liebe Bürgerin, lieber Bürger,
Sie sind aufgrund eines positiven Corona-Test in häuslicher Absonderung (Quarantäne)? In der Regel dauert die Absonderungspflicht, ab dem Tag der Probenentnahme, **10 Tage.**
Am siebten Tag der Absonderung kann man sich, von einem Leistungserbringer, freitesten lassen, wenn man davor mindestens 48 Stunden symptomfrei war.
Weitere Infos erhalten Sie im Internet unter:
https://www.baden-wuerttemberg.de/de/service/aktuelle-infos-zu-corona/aktuelle-corona-verordnung-des-landes-baden-wuerttemberg/

Wichtige Rufnummern · Informationen · Notdienste

Telefonverzeichnis der Gemeinde

Telefonverzeichnis der Gemeinde
Ortskennzahlen
(En) - Endingen 07642
(Vo) - Vogtsburg 07662

Gemeindeverwaltung Zentrale - Sekretariat
Internet: http://www.sasbach.eu
E-Mail: rathaus@sasbach.eu
E-Mail Gemeindeblatt: gemeindeblatt@sasbach.eu
Telefax 9101-30

Sekretariat/Gemeindeblatt
Frau Meyer 91 01-0
Frau Dägele 91 01-15

Bürgermeister
Herr Scheiding 91 01-0
Wohnung 0 76 42 / 92 51 20

Bauverwaltung
Herr Supplieth 91 01-13

Bauhof
Herr Timm 01 51 10 83 65 54

Standesamt/Ordnungsamt
Frau Felchner 91 01-23
Frau König 91 02-19

Meldeamt / Passamt
Frau Flamm 91 01-24
Frau Schwärzle 91 01-11

Rechnungsamt
Herr Hess 91 01-25

Steueramt
Herr Schneider 91 01-26

Gemeindekasse
Frau Wintermantel 91 01-27
Frau Chrobok 91-01-28

Sprechstunden Rathaus:
Montag 08.30 - 12.00 Uhr
nachmittags geschlossen
Dienstag geschlossen
Mittwoch 08.30 - 12.30 Uhr
nachmittags geschlossen
Donnerstag 08.30 - 12.00 Uhr
14.00 - 18.00 Uhr
Freitag 08.30 - 12.00 Uhr

BM Scheiding nach Vereinbarung

Ortschaftsverwaltung Jechtingen (Vo) 2 82
Ortsvorsteher Morgenstern
E-Mail: ortschaftsverwaltung-jechtingen@web.de
Wohnung (Ortsvorsteher) (Vo) 3 33
Sprechstunde:
Dienstag 09.00 - 11.00 Uhr
Donnerstag 17.00 - 18.30 Uhr

Ortschaftsverwaltung Leiselheim (En) 60 36
Ortsvorsteherin Müller
E-Mail: OV-Leiselheim@t-online.de
Sprechstunde:
Dienstag 08.00 - 09.00 Uhr
Donnerstag 17.00 - 18.00 Uhr

Schule:
Grundschule Sasbach (En) 9 07 86 50
E-Mail: poststelle@04149743.schule.bwl.de
www.grundschule-sasbach.de
Kernzeitbetreuung (En) 9 07 86 51

Kindergärten:
Ortsteil Sasbach (En) 54 04
Ortsteil Jechtingen (Vo) 17 20
Limburghalle (En) 56 76
Kläranlage (En) 82 02

Recyclinghof Öffnungszeiten:
Freitag 13.00 - 17.00 Uhr
Samstag 9.00 - 13.00 Uhr

Grundbuchamt Emmendingen 0 76 41 / 96 58 76 00

Bücherei Sasbach im Gemeindehaus
Mittwoch: 16.00 – 19.00 Uhr

Bücherei Jechtingen
Mittwoch: 17.00 – 19.00 Uhr

Die Büchereien sind generell in den Schulferien geschlossen.

Revierleiter

für den Staatswald
Herr Forstrevierleiter Ludwig Thoma
Tel. 07803/9254916 oder 0173/6195406

für den Gemeindewald
Herr Forstrevierleiter Alex Schulz
Tel.: 07822/30 01 60
Mobil 0175/2 23 31 13

Landwirtschaftlicher Betriebshelferdienst

Einsatzstelle: Bildungshaus Kloster St. Ulrich, Landvolkshochschule, Tel. 07602/91 01-26
Sabine Riesterer, Email:
betriebshelferdienst@bildungshaus-kloster-st-ulrich.de

Notrufe

Notruf, Notarzt, Rettungsdienst
Feuerwehr 1 12
für Ortsteil Jechtingen 07641/89 80

Polizei Notruf
(Überfall/Verkehrsunfall) 1 10
Polizeiposten Endingen (En) 92 87-0
Vergiftungs-Info-Zentrale 0761/ 1 92 40
24h kostenfrei

Kath. Sozialstation Endingen (En) 91 31 90
Kath. Pfarramt (En) 14 45
Evang. Pfarramt
Königschaffhausen/Leiselheim (En) 32 03

Störungen Wasserversorgung
badenovaNetz GmbH 08 00 / 2 76 77 67
Andreas Gerhart 01 51 / 10 83 65 57
Störung Abwasser
Andreas Gerhart 01 51 / 10 83 65 57
Stromversorgung
Netze BW GmbH Rheinhausen 08 00 / 3 62 94 77

badenovaNETZ GmbH 0800/2 76 77 67
Wohngift-Telefon 08 00/88 99 789
Notruf-Fax an die Rettungs- u. Feuerwehrleitstelle: 07641/46 01-77
(nur für schwerhörige, ertaubte, gehörlose und sprachgeschädigte Personen)

Fachstelle Sucht -
Beratung, Behandlung, Prävention
Emmendingen, Hebelstr. 27
Tel.: 07641 9335890
Fs-Emmendingen@bw-lv.de
Erstgespräche nach telefonischer Vereinbarung

Herbstzeit - Betreutes Wohnen für alte und pflegebedürftige Menschen in (Gast-)Familien
Landvogtei 5, 79312 Emmendingen
Tel. 0 76 41 / 9 67 15 90
www.herbstzeit-bwf.de

Pflegestützpunkt Landkreis Emmendingen
Romaneistraße 3, 79312 Emmendingen
Kontakt und Terminvereinbarung
07641/451-3091, -3095, -3025
Außensprechzeit
Endingen (Bürgerhaus, St. Jakobsgässli 4)
Dienstag von 10.00 Uhr bis 15.00 Uhr
Tel. 07641/451-3025
pflegestuetzpunkt@landkreis-emmendingen.de
www.landkreis-emmendingen.de

Kreisseniorenrat im Landkreis Emmendingen
www.kreisseniorenrat-emmendingen.de

Apotheken

11.02.2022 Apotheke im alten Rathaus Malterdingen
12.02.2022 Rathaus-Apotheke Kenzingen
12.02.2022 Spitzweg-Apotheke Emmendingen
13.02.2022 Mithras-Apotheke Riegel
13.02.2022 Kaiserstuhl-Apotheke Vogtsburg
14.02.2022 St. Blasius-Apotheke Wyhl
15.02.2022 Stadt-Apotheke Herbolzheim
15.02.2022 Kronen-Apotheke Teningen
16.02.2022 Üsenberg-Apotheke Kenzingen
16.02.2022 Stadtapotheke am Marktplatz Emmendingen
17.02.2022 Tulla-Apotheke Rheinhausen

Ärzte

Allgemeinmedizinsche Gemeinschaftspraxis
Frau Dr. med. Rimma Ilyasova und Franz Orthmayr
Marckolsheimer Str. 1, 79361 Sasbach
Tel. 07642/9205060
Öffnungszeiten:
Mo.-Fr. 8-12 Uhr, Mo. 16-18 Uhr,
Di. 15-17 Uhr, Do. 16-19 Uhr

Ärztlicher Bereitschaftsdienst 116 117

Zahnarzt

Dr. Michele Santoro,
Hauptstr. 33, 79361 Sasbach
Tel. 07642/7589

In dringenden Fällen ist der zahnärztliche Notfalldienst unter der Rufnummer Tel. 0180 3 222 555-70 zu erreichen

Tierarzt

Den tierärztlichen Notdienst erfragen Sie bitte bei ihrem Haustierarzt.

Redaktionsschluss

Dienstag, 11.00 Uhr
Anzeigenschluss:
Dienstag, 11.00 Uhr in Sasbach,
am Mittwoch, 9.00 Uhr in Stockach

Abfallentsorgung

Haben Sie Fragen zur Abfallentsorgung? Wurde Ihr Abfallgefäß nicht geleert? Brauchen Sie eine neue Tonne?
Ansprechpartner:
Graue Tonne:
Landratsamt Emmendingen,
Eigenbetrieb Abfallwirtschaft,
Tel.: 07641/4 51-9700

Blaue Tonne (Papiertonne)
Remondis GmbH & Co. KG
Siemensstr. 16, 79108 Freiburg i.Br.
Tel. 0761 5150990

Gelber Sack
Remondis GmbH, Freiburg
Auskünfte und Reklamationen
Tel.: 0800 1223255

Impressum

Nachrichtenblatt der Gemeinde Sasbach
Herausgeber: Gemeinde Sasbach,
79361 Sasbach, Tel.: 07642/91 01-0
Verantwortlich für den redaktionellen Teil:
der Bürgermeister,
für den Anzeigenteil/ Druck:
Primo-Verlag Anton Stähle GmbH & Co. KG
Meßkircher Straße 45, 78333 Stockach
Telefon: 07771 9317-11; Telefax: 9317-40
E-Mail: anzeigen@primo-stockach.de
Homepage: www.primo-stockach.de

Die Gemeinde **Sasbach am Kaiserstuhl** hat ab sofort eine unbefristete Stelle als

Bauhofmitarbeiter (m/d/w)

zu besetzen: Es handelt sich um eine unbefristete Vollzeitstelle (39 Wochenstunden).

Ihre Aufgaben:
- Pflege und Unterhaltung der öffentlichen Grün- und Verkehrsflächen, Spielplätze, Friedhöfe und Gebäude
- Unterhaltung der Fahrzeuge, Maschinen und Geräte
- allgemeine Bauhofarbeiten
- Winterdienst, auch außerhalb der regulären Arbeitszeiten
- Unterstützung bei Gemeindeveranstaltungen

Eine Anpassung und Erweiterung des Aufgabengebiets behalten wir uns vor.

Ihr Profil:
- abgeschlossene Berufsausbildung in einem gärtnerischen oder handwerklichen Beruf und entsprechende Berufserfahrung
- Führerschein der Klasse B/BE und T
- Verantwortungsbewusstsein, Belastbarkeit und die Bereitschaft auch außerhalb der üblichen Arbeitszeiten Einsatz zu leisten

Wir bieten:
- unbefristete Beschäftigung in Vollzeit (39 Stunden pro Woche)
- leistungsgerechte Bezahlung nach TVÖD in Entgeltgruppe E5
- eine vielseitige und interessante Beschäftigung in einem kollegialen und motivierten Team
- Fort- und Weiterbildung in den zugewiesenen Aufgabenbereichen

Interessiert oder neugierig ?
Dann senden Sie bitte Ihre schriftliche Bewerbung bis zum **28.02.2022** an Gemeindeverwaltung Sasbach am Kaiserstuhl, Hauptstr. 15, 79361 Sasbach am Kaiserstuhl oder per email an rathaus@sasbach.eu. Für Rückfragen steht Ihnen der Leiter des Bauhofs, Herr Rothe unter Tel.: 0151-46171000 und Herr Bürgermeister Scheiding unter Tel.: 07642/9101-0 gerne zur Verfügung.

Amtliche Bekanntmachungen

Amtliche Bekanntmachung der Jagdgenossenschaft Sasbach am Kaiserstuhl!

Hinweise für alle Jagdgenossen:
Aufgrund der Corona-Krise sind für diese Sitzung verschiedene Infektionsschutzmaßnahmen notwendig und eine Mund-Nasen-Bedeckung - FFP2-Maske ist zu tragen. Ich weise Sie zudem auf die geltenden Abstands- und Hygieneregeln hin.

Alle Teilnehmenden Jagdgenossen gilt die 3 G Regel. Für eine schnelle Abwicklung bitten wir Sie, Ihren 3G-Nachweis sowie Ihren Lichtbildausweis bereit zu halten.

Einberufung einer nicht-öffentlichen Jagdgenossenschaftsversammlung für den Jagdbezirk der Gemeinde Sasbach a. K und den Ortsteilen Jechtingen und Leiselheim

Wir dürfen hiermit zu der Jagdgenossenschaftsversammlung auf Mittwoch, den 02. März 2022, um 19 Uhr in der Limburghalle, Dorfinsel 12 in Sasbach einladen.

Tagesordnung
1. Begrüßung
2. Feststellung der fristgerechten und satzungsgemäßen Einladung
3. Genehmigung der Tagesordnung
4. Feststellung der Anzahl der anwesenden und vertretenen Jagdgenossen und der durch sie gehaltenen Flächen
5. Neuvergabe der Jagdpacht des Jagdbezirks Jechtingen I
6. Neuvergabe der Jagdpacht des Jagdbezirks Jechtingen II
7. Sonstiges

Mit freundlichen Grüßen
gez.
Jürgen Scheiding
Jagdvorstand

Hinweise:

- Die Versammlung ist nicht-öffentlich, d.h. dass Personen die nicht Jagdgenossen sind haben keinen Zutritt. Jagdgenossen sind alle Eigentümer der im Jagdbezirk gelegenen bejagbaren und teilweise bejagbaren Grundstücke.
- Die bejagdbare Fläche ist in einem Übersichtsplan dargestellt. Der Plan kann auf der Website unter www.sasbach.eu oder nach Terminvereinbarung auf dem Rathaus eingesehen werden.
- Nicht bejagdbare Grundflächen sind solche Grundstücke, auf denen die Jagd ruht (befriedete Bezirke). Dies sind insbesondere Gebäude, Hausgärten und Hofräume. Für diese Grundflächen sind die Eigentümer nicht teilnahmeberechtigt.
- Teilnahmeberechtigte Grundstückseigentümer können sich in der Versammlung vertreten lassen. Die Vertretung ist schriftlich durch eine Vollmacht nachzuweisen. Sie muss von allen Miteigentümern unterschrieben sein. Also auch z.B. vom Ehepartner als Miteigentümer oder von Erbengemeinschaften, wenn für ein gemeinsames Grundstück Miteigentum gebildet ist und die betreffenden Personen nicht an der Versammlung teilnehmen können. Teilnahmeberechtigte Personen können also bei persönlicher Anwesenheit ihr Stimmrecht nur ausüben, wenn der/die anderen Miteigentümer auch anwesend ist/sind oder diese durch Vollmacht vertreten werden.
- Das **Vollmachtsformular** kann auf der Homepage der Gemeinde Sasbach a. K. unter www.sasbach.eu heruntergeladen werden.
- **Ein Anmeldung zur Teilnahme an der Versammlung ist im Voraus, bei Frau Felchner im Rathaus unter der Tel. 07642/9101-23, Email:** felchner@sasbach.eu, **zwingend notwendig.**
- Bitte bringen sie zur Versammlung ihren Personalausweis mit.
- Zur Feststellung der Teilnahmeberechtigung an der Versammlung bitten wir um rechtzeitiges erscheinen (ab 18.00 Uhr).
- Wer vorab Fragen klären möchte, kann dies gerne tun. Ansprechpartner bei der Gemeinde Sasbach ist Frau Stefanie Felchner, Tel.: 07642/9101-23,
Email: felchner@sasbach.eu

Sie haben Interesse an einer Anzeigenschaltung?
07771 / 9317-11
www.primo-stockach.de

Jagdgenossenschaft - Gemeinde Sasbach a. K.

Vollmacht

Zur Vertretung eines an der Jagdgenossenschaftsversammlung des gemeinschaftlichen Jagdbezirks Sasbach a. K. am Mittwoch, den **02.03.2022** in der Limburghalle teilnahmeberechtigten Grundstückseigentümers:

☐ Variante für Alleineigentümer	☐ Variante für Miteigentümer
_____ Name, Vorname	_____ Name, Vorname
_____ Ort, Straße	_____ Ort, Straße
Alleineigentümer des Grundstücks/ den/der Grundstücke/Grundstücken **Flurstück-Nr.** _____ _____	**Miteigentümer am Grundstück/en** **Flurstück-Nr.** _____ _____

Bevollmächtige hiermit Herr/Frau

_____
Name, Vorname

_____
Ort, Straße

mich in der Person und für meinen Grundbesitz bei der Jagdgenossenschaft zu vertreten.

Sasbach, den _____

_____
Unterschrift Vollmachtgeber

Das Rathaus informiert

Friedhof

Bevor Grabstätten auf den Friedhöfen Jechtingen, Leiselheim und Sasbach abgeräumt werden, bittet die Friedhofsverwaltung der Gemeinde Sasbach a.K. die nutzungsberechtigten Personen sich bei Frau Felchner, Tel: 07642/9101-23,
E-Mail: felchner@sasbach.eu zu melden.

Öffentliche Zahlungserinnerung Grundsteuer und Gewerbesteuer

Am 15. Februar 2022 werden die 1. Rate Grundsteuer sowie die 1. Rate Gewerbesteuer-Vorauszahlung 2022 zur Zahlung fällig. Alle Zahlungspflichtigen, die keine Einzugsermächtigung erteilt haben, werden gebeten, die fälligen Forderungen rechtzeitig zu begleichen, damit lästige Mahnungen mit den damit verbundenen Gebühren vermieden werden. Machen Sie von der bequemen Art der Zahlung durch Bankeinzug Gebrauch! Entsprechende Vordrucke erhalten Sie auf unserer Homepage der Gemeinde oder bei der Gemeindekasse.

Fundbüro

Fundbüro / Bürgeramt im Rathaus
Tel.: 07642/9101-24
gefunden:
- Schlüsselring mit 3 Schlüsseln und Stempelchip
- rosa Kinderhandschuhe

Wichtige Mülltermine

Abfuhr Graue Tonne

Montag, 14.02.2022

Aus den Schulen

Hugo-Höfler-Realschule

Die Hugo-Höfler-Realschule Breisach lädt alle Schüler:innen der vierten Klassen der Grundschule und deren Eltern ein, die Realschule Breisach kennenzulernen.

Unter Einhaltung des Coronaschutzes werden ab sofort Schulführungen für Eltern und Schüler:innen angeboten.

Gerne können über das Sekretariat der Schule (Tel.: 07667-905990) hierzu Termine abgesprochen und Auskünfte (Schulkonzept, bilingualer Zug Englisch u.a.) eingeholt werden.
Anmeldetermine für das Schuljahr 2022/23:
09.03.2022: 13:30 – 18:00 Uhr
10.03.2022: 10:00 – 17:00 Uhr
Wir freuen uns auf Ihr Interesse!

Landratsamt Emmendingen

Erörterungstermin für Hochwasserrückhalteraum Wyhl/ Weisweil beginnt am 16. Mai 2022 in der Sporthalle Wyhl

Der Erörterungstermin für den geplanten Hochwasserrückhalteraum Wyhl/Weisweil ist für die Woche von Montag, 16. Mai 2022 bis Freitag 20. Mai 2022 in der Sporthalle in Wyhl vorgesehen. Aufgrund der Komplexität des Verfahrens und der Vielzahl eingegangener Stellungnahmen und Einwendungen ist für die Erörterung eine ganze Arbeitswoche ab 16. Mai 2022 jeweils ab voraussichtlich 9:00 Uhr bis abends eingeplant. Als Reservetage sind noch Samstag, 21. Mai 2022 sowie Montag, 23. Mai 2022, vorgesehen. Die einzelnen Fachthemen werden geordnet nacheinander abgearbeitet werden, hierzu wird derzeit die Tagesordnung erarbeitet. Die Entscheidung für die Sporthalle in Wyhl als Versammlungsstätte fiel aufgrund ihrer Größe, da sie Platz für über 700 Personen bietet. Der Erörterungstermin wird vom Landratsamt Emmendingen als Genehmigungsbehörde organisiert und geleitet. Das Regierungspräsidium Freiburg vertritt in der Erörterung das Land Baden-Württemberg als Vorhabenträger (Bauherr).
Die Einwendungen von über 5.400 Personen wurden von einer für das Verfahrens eigens gebildeten Projektgruppe im Landratsamt unter der Leitung von Regierungsrätin Ann Kathrin Gerstner in einer Datenbank erfasst und thematisch geordnet. Sie wurden anschließend dem Regierungspräsidium Freiburg als Vertretung des Vorhabenträgers zur Stellungnahme übersandt. Dies dient der Vorbereitung einer strukturierten Erörterung mit den Beteiligten.
Der Erörterungstermin war bereits Ende des vergangenen Jahres geplant. Wegen der Corona-Pandemie wurde dies aber nicht als vertretbar erachtet. Von der Alternative einer Erörterung über eine sogenannte Online-Konsultation mit einer nur schriftlich-elektronischen Austausch- und Äußerungsmöglichkeit wurde wegen der Komplexität und der Bedeutung des Verfahrens für die Bevölkerung vor Ort Abstand genommen. Es besteht jetzt die Hoffnung, dass die Entwicklung der Pandemie im Mai eine Erörterung in der Halle zulässt.
Dabei wird noch nicht über den Antrag des Regierungspräsidiums Freiburg auf Herstellung und Betrieb des Hochwasserrückhalteraumes einschließlich aller Begleitthemen wie den sogenannten „ökologischen Flutungen“ entschieden. Der Erörterungstermin dient vielmehr dazu, dass das Regierungspräsidium Freiburg das Vorhaben nochmals in allen Einzelheiten vorstellt, die relevanten Themen in einem mündlichen Austausch und Diskurs beleuchtet werden und insbesondere die Behörden, Verbände und vor allem auch die Bürgerinnen und Bürger ihre schriftlich eingereichten Stellungnahmen und Einwendungen nochmals mündlich erläutern und zur Diskussion stellen können. Dabei kann auch ausgelotet werden, ob es zu bestimmten Themen und Fragen Verständigungsmöglichkeiten gibt. Insofern hat der Erörterungstermin auch eine Befriedungsfunktion.

Landkreis Emmendingen vergibt Fördergelder für die Offene Kinder- und Jugendarbeit in den Kommunen

Mit dem Ziel, die weitreichenden Einschränkungen, die Kinder und Jugendliche vor allem in der Anfangszeit der Corona-Pandemie hinnehmen mussten, etwas auszugleichen, haben Bund und Länder verschiedene Fördermöglichkeiten geschaffen. Eine davon ist das Aktionsprogramm „Aufholen für Kinder und Jugendliche nach Corona“, im Rahmen dessen Stadt- und Landkreisen Fördergelder zugeteilt werden, die diese nach bestimmten Kriterien verteilen können. Der Landkreis Emmendingen kann im Jahr 2022 aus diesem Aktionsprogramm rund 48.000 Euro für die Offene Kinder- und Jugendarbeit vergeben. Förderfähig sind grundsätzlich lokale Angebote und Aktivitäten, Beschaffungen und Sachkosten sowie Personal- oder Honorarkosten (letztere nur für freie Träger). Anträge stellen können sowohl öffentliche und freie Träger der Offenen Kinder- und Jugendarbeit als auch Vereine und Verbände. Damit die Gelder auch sinnvoll und sachgemäß verwendet werden, überprüft das Landratsamt eingehende Anträge und teilt die Zuschüsse nach dem Antragsschluss entsprechend zu. Antrags-Formulare können auf der Homepage der Kreisjugendarbeit unter https://www.kreisjugendarbeit-landkreis-emmendingen.de/de/ueber-uns/downloads-service/downloads heruntergeladen werden.
Antragsschluss ist der 01.März 2022.

Kinderimpfaktionen in der Steinhalle in Emmendingen für Fünf- bis Elfjährige

Am 12. und 19. Februar werden in der Emmendinger Steinhalle die Zweitimpfungstermine der vorangegangenen Kinderimpfaktionen durchgeführt. Aber auch für Kinder von fünf bis elf Jahren, die bisher noch nicht geimpft sind oder ihre Erstimpfung an anderer Stelle erhalten haben, können an diesen drei Tagen noch Einzeltermine gebucht werden. Der Abstand von der Erst- zur Zweitimpfung sollte allerdings drei bis sechs Wochen betragen, eine Unterschreitung ist nicht möglich. Das Anmeldeportal für die

Termine am 12. und 19. Februar ist ab sofort auf der Internetseite des Landratsamts Emmendingen freigeschaltet (www.landkreis-emmendingen.de). Es stehen genügend Impfdosen zur Verfügung, um allen an einer Impfung Interessierten einen Termin anbieten zu können. Es wird ein auf Kinder abgestimmter Impfstoff von Biontech eingesetzt. Mehrere Kinderärztinnen und Kinderärzte sind an den Samstagen in der Steinhalle im Dienst, um die Kinder zu impfen.
Wichtig: Die Begleitung durch einen Erziehungsberechtigten ist zwingend erforderlich! Die Impfung kann zudem nur mit Einwilligung aller Erziehungsberechtigten erfolgen. Ein Aufklärungsmerkblatt sowie ein Aufklärungsbogen sind bei der Anmeldung erhältlich und sollten ausgefüllt mitgebracht werden. Ebenso muss die Terminbestätigung als Ausdruck oder als digitaler Nachweis vorgezeigt werden.
Für weitere Informationen und Fragen steht Ihnen Sonja Bruno von der Kreisjugendarbeit telefonisch unter 07641/451-3202 oder per E-Mail an kreisjugendarbeit@landkreis-emmendingen.de zur Verfügung.

Hinweise für den Besuch im Landratsamt

Um die Ausbreitung des Coronavirus zu verlangsamen, ist der Besuch im Landratsamt nur **mit einem „3G-Nachweis" (geimpft, genesen, negativ getestet) möglich,** das Tragen einer FFP-2-Maske ist Pflicht. Ebenso die Einhaltung des Mindestabstands von 1,5 Metern. Dies gilt für alle Dienststellen und Gebäude. Besuche und Besprechungen sind in allen Ämtern grundsätzlich möglich, der Eintritt ins Gebäude ist aber nur nach vorheriger Terminvereinbarung erlaubt. Der entsprechende Nachweis wird vor Eintritt in das jeweilige Gebäude kontrolliert. Die Kontaktdaten aller Mitarbeitenden finden Sie auf www.landkreis-emmendingen.de unter Ansprechpartner. Termine in der Zulassungsstelle erfolgen über die Kfz-Online-Terminvereinbarung, die über die Unterseite der Zulassungsstelle auf der Homepage des Landratdamts aufrufbar ist.

Im Februar noch den Gehölzschnitt erledigen

Wer seinen Garten für das kommende Gartenjahr vorbereiten will, hat noch bis zum 28. Februar Zeit, Hecken, lebende Zäune oder Gebüsche in Form zu bringen oder zu entfernen. Ab dem 1. März bis einschließlich dem 30. September ist der Gehölzschnitt dann untersagt. In diesem Zeitraum dürfen (Hobby-)Gärtner keine Büsche oder Hecken mehr stutzen, auslichten, selektiv zurückschneiden und auch keinen Verjüngungsschnitt vornehmen, da sie Lebensraum und Nistplätze von zahlreichen Gartenvögeln sind. Die Untere Naturschutzbehörde des Landratsamts weist darauf hin, dass die anfallenden großen Gartenarbeiten und Gehölzschnitte daher nur noch bis Ende Februar erledigt werden können. Ausgenommen sind schonende Form- oder Pflegeschnitte. Der frische Zuwachs des Gartenjahrs darf auch über den Sommer zurückgeschnitten werden, um beispielsweise die Form einer Buchsbaumkugel zu erhalten oder Wege und Sichtachsen frei zu halten.
In Gärten dürfen zwar ganzjährig Bäume gefällt werden. Wenn jedoch Vögel im Baum nisten, sich Fledermäuse einquartiert haben, der Baum Totholz oder andere Sonderstrukturen aufweist, gelten die strengeren Regelungen des besonderen Artenschutzes. Daher sollten Bürgerinnen und Bürger in solchen Fällen unbedingt bei der Unteren Naturschutzbehörde zu Zeitpunkt und der Art des Schnittes nachfragen. Die UNB empfiehlt grundsätzlich, erforderliche Pflegemaßnahmen oder Baumfällungen im Winterhalbjahr durchzuführen. Wer unsicher ist, kann sich gerne an die Mitarbeitenden der Unteren Naturschutzbehörde wenden (Telefon 07641 451-5036, -5024, -5025 oder -5022).

Vierte Covid-19-Impfung in den Kreisimpfstützpunkten erhältlich

In den Kreisimpfstützpunkten in Kenzingen und Emmendingen ist ab sofort neben Erst-, Zweit- und Drittimpfung auch die vierte Impfung (zweite Auffrischimpfung) für folgende Personengruppen möglich: Menschen ab 70 Jahren, Bewohnerinnen und Bewohner sowie Betreute in Einrichtungen der Pflege, Menschen mit Immunschwäche ab fünf Jahren sowie Tätige in medizinischen Einrichtungen und Pflegeeinrichtungen (insbesondere bei direktem Patientinnen-, Patienten- sowie Bewohnerinnen- und Bewohnerkontakt). Die zweite Auffrischimpfung ist bei gesundheitlich gefährdeten Personengruppen frühestens drei Monate nach der ersten Auffrischimpfung mit einem mRNA-Impfstoff möglich, Personal in medizinischen und pflegerischen Einrichtungen soll die zweite Auffrischimpfung frühestens nach sechs Monaten erhalten. Die Kreisimpfstützpunkte Emmendingen (Steinhalle) und Kenzingen (ehemaliger Aldi-Markt) sind von Montag bis Freitag immer von 15:00 bis 19:00 Uhr geöffnet. Kenzingen bietet auch jeden Samstag von 10:00 bis 14:00 Uhr Impfungen an.

Neues Angebot: Gebäude-Energieberatung durch Fachberater Landkreis Emmendingen

Das Landratsamt Emmendingen bietet in Kooperation mit der Gemeinde Sasbach eine regelmäßige Gebäude-Energieberatung in Sasbach an. Diese kostenlose Einstiegsberatung richtet sich an alle Hausbesitzer, Wohnungseigentümergemeinschaften und Hausverwaltungen in der Gemeinde, die eine energetische Modernisierung ihres Gebäudes planen. Eine Energieberatung stellt immer der erste Schritt für ein Modernisierungsvorhaben dar, egal ob bei einer anstehenden Heizungsmodernisierung, im Rahmen von sogenannten Ohnehin-Sanierungsmaßnahmen an Bauteilen der Gebäudehülle (z.B. Fenstertausch, Fassaden- oder Dachrenovierung) oder geplanten Umbauten oder Erweiterungen. Die Gebäude-Energieberatung ist ein Unterstützungsangebot des Klimaschutzmanagements des Landratsamtes Emmendingen und wird von einem dort beschäftigten Fachberater durchgeführt.
Das Ziel des neuen Serviceangebotes ist es, die Hausbesitzer in einer einstündigen Einstiegs-beratung über gesetzliche Anforderungen, Unterstützungsangebote und Fördermittelprogramme zu informieren. Hier gab es in den letzten Jahren viele Veränderungen, außerdem sind mit dem angekündigten Tempowechsel in der Klimapolitik weitere Änderungen zu erwarten. Im Rahmen der Beratung sollen auch Ansprechpartner für die weitere Unterstützung bei Planung und Umsetzung benannt sowie konkrete Fragen in Bezug auf anstehende Sanierungsvorhaben beantwortet werden.
Im Dialog wird gemeinsam die weitere Vorgehensweise bezogen auf das jeweilige Sanierungsvorhaben entwickelt, so dass der Beratungsempfänger beim Abschluss der Einstiegsberatung die nächsten Schritte zur Einleitung des Sanierungsvorhabens genau kennt.
Eine Beratungs-Sprechstunde wird alle zwei Monate im Rathaus Sasbach stattfinden. Der Auftakttermin ist **der Mittwoch, den 16. Februar in der Zeit zwischen 16-18.30 Uhr**. Der darauffolgende Termin ist dann am Donnerstag, den 18. Mai 2022 zur gleichen Zeit.
Aufgrund der aktuellen Corona-Situation werden die individuellen Beratungsgespräche zunächst über ein Video-Konferenz-System oder Telefon angeboten**. Ansprechpartnerin für die Terminvergabe ist Frau Körner (Landratsamt Emmendingen): Tel. 07641 – 451 1131 oder via e-mail: klimaschutz@landkreis-emmendingen.de.** Sobald sich die Corona-Situation entspannt, sollen die Sprechstunden in den Gemeinden als Präsenztermine stattfinden.

Kirchliche Nachrichten

Evangelische Kirchengemeinde

Gottesdienste
Sonntag, 13.02.2022
09.30 Uhr Königschaffhausen
10.30 Uhr Leiselheim

Sonntag, 20.02.2022
09.30 Uhr Leiselheim
10.30 Uhr Königschaffhausen

Kontakt zum Pfarramt
Sie erreichen uns Dienstag, Mittwoch, Donnerstag von 09.00 bis 11.00 Uhr telefonisch: Tel. 07642/3203, per E-Mail: koe-lei@kbz.ekiba.de, Homepage: www.eki-koelei.de

Römisch-katholische Kirchengemeinde Am Litzelberg

St. Blasius, Wyhl • St. Martin, Sasbach
St. Cosmas u. Damian, Jechtingen

11.02.2022 - 18.02.2022

Freitag, 11.02.2022
S 18.30 Uhr Heilige Messe

Samstag, 12.02.2022
L 07.30 Uhr Marienmesse
L 10.30 Uhr Goldene Hochzeit Brigitte und Erich Schneider
J 18.00 Uhr Sonntagsgottesdienst am Vorabend
W 18.00 Uhr Lobpreis bis 21 Uhr 19 Uhr: Lobpreisgottesdienst; Anbetung; Segen

6. Sonntag im Jahreskreis, 13.02.2022
W 08.30 Uhr Sonntagsgottesdienst
S 10.00 Uhr Sonntagsgottesdienst Diamantene Hochzeit Hilda und Ernst Genter

Montag, 14.02.2022
L 19.00 Uhr Heilige Messe

Dienstag, 15.02.2022
J 18.30 Uhr Heilige Messe

Mittwoch, 16.02.2022
L 07.30 Uhr Heilige Messe

Donnerstag, 17.02.2022
W 17.30 Uhr Eucharistische Anbetung
W 18.30 Uhr Heilige Messe

Freitag, 18.02.2022
S 18.30 Uhr Heilige Messe

Kath. Pfarrgemeinde St. Martin, Sasbach
Rosenkranzgebet:
Täglich außer Samstag 18.00 Uhr
Rosenkranzgebet a. d. Litzelberg:
Sonntag 14.30 Uhr
Samstags u. Mittwochs n. d. Heiligen Messe

Kath. Pfarrgemeinde St. Cosmas u. Damian, Jechtingen
Rosenkranzgebet:
Täglich: 17.00 Uhr, außer Dienstag 18.00 Uhr
Wenn Samstag Vorabendgottesdienst: 17.25 Uhr

E-Mail: sasbach@am-litzelberg.de
Frau Pinschack 07642/1445
St. Martin-Platz 2, 79361 Sasbach
Öffnungszeiten Pfarrbüro: Di + Do 08.30 Uhr - 12.00 Uhr; Mi 14.30 - 17.30 Uhr

Online Sitzung am 17.02.22, 19Uhr
Herzliche Einladung zur öffentlichen Online-Sitzung mit Herrn Dekan Dr. Stefan Meisert.
Thema: Kirchenentwicklung 2030
Bei Interesse erhalten Sie den Zoom-Zugang über das Pfarrbüro.

Vereinsnachrichten

Fußballverein Sasbach e. V.

Geplante Vorbereitungsspiele
Sa., 12.02.2022
14.00 Uhr FC Denzlingen - FV Sasbach
Mi.,16.02.2022
19.30 Uhr Spfr. Oberried I - FV Sasbach I
Rückrundenstart
Sa.,26.02.2022
15.30 Uhr SG Weisweil/Forchh. I - FV Sasbach I
Spielort: Forchheim

Landfrauen Leiselheim

Wellen machen
Am **Samstag, den 12.02.2022 um 10:00 Uhr treffen wir uns an der Eckwaldhütte** zum Wellen machen. **Die Wellen werden ganz dringend benötigt!**
Bitte bringt Reb-und Astscheren sowie **einen gültigen 3-G Nachweis** mit. Wer einen Wellenbock hat, bitte zur Verfügung stellen.
Für Kuchen, Vesper und Getränke ist gesorgt. Tassen, Gläser und eventuell einen Teller bitte selbst mitbringen.
Sollte es an diesem Tag regnen, dann treffen wir uns eine Woche später, am Samstag, den 19.02.2022 um 10:00 Uhr an der Eckwaldhütte.
Eure Vorstandschaft

TuS Sasbach

Einladung zur Hauptversammlung des Tanz- und Sportverein Sasbach a.K. 2020 e.V.
Sehr geehrte Mitglieder und Freunde des TuS Sasbach, am **Freitag 11.03.2022 um 20.00 Uhr in der Limburghalle Sasbach** findet unsere ordentliche Hauptversammlung für die Geschäftsjahre 2020 und 2021 statt.
Wir bitten durch die aktuelle Situation um Voranmeldung an info@tus-sasbach.de bis 01.03.2022. Detaillierte Informationen bezüglich der für die Veranstaltung geltenden Corona-Richtlinien werden wir im Anschluss allen Angemeldeten per Email mitteilen.
Tagesordnung für 2020
a) Jahresberichte
b) Bericht der Rechnungsprüfer
c) Anträge und Wünsche
d) Sonstiges

Tagesordnung für 2021
a) Jahresberichte
b) Bericht der Rechnungsprüfer
c) Entlastungen
d) Wahlen
e) Mitgliedsbeitrag der Senioren anpassen
f) Anträge und Wünsche
g) Sonstiges

Anträge zur Tagesordnung, welche berücksichtigt werden sollen, sind bis spätestens 03.03.2022 bei der 1.Vorsitzenden Cindy Mehnert in 79361 Sasbach schriftlich und begründet einzureichen.

Mit sportlichen Grüßen
Cindy Mehnert
1.Vorsitzende

Sonstiges

Landesanstalt für Umwelt Baden-Württemberg

LUBW-Jahresbroschüre „Schwerpunkte 2021“: Aufgaben der LUBW im Zeichen des Klimawandels
Karlsruhe, den 2. Februar 2022
“Auch das zurückliegende Jahr hat eindrücklich gezeigt, dass die Klimaveränderungen Einfluss auf das Leben der Bürgerinnen und Bürger im Land nehmen“, fokussiert Eva Bell, Präsidentin der LUBW Landesanstalt für Umwelt Baden-Württemberg, die Schwerpunkte aus ihrem Haus bei der heutigen Vorstellung der Jahresbroschüre 2021. Die Broschüre stellt kurz und verständlich Themen vor, die das Jahr 2021 prägten.
Nach der Dürre die Flut
Von Juni bis August fielen im vergangenen Jahr in Baden-Württemberg 40 Prozent mehr Niederschläge als im durchschnittlichen Sommer der letzten 30 Jahren (1991-2020). Das nasse Jahr beendete eine sechsjährige Trockenheitsphase. „Auch Baden-Württemberg verzeichnete im Sommer eine ungewöhnlich hohe Anzahl an Hochwasserereignissen“, berichtet Bell. Lokal wurden Extremniederschläge von über 100 Millimeter innerhalb weniger Stunden gemessen. Die Hochwasservorhersagezentrale der LUBW war in den Sommermonaten 2021 sechsmal im Einsatz.
Klimaextreme zeigen: Anpassung wird immer wichtiger
Nicht nur die Novelle des Klimaschutzgesetzes im vergangenen Jahr, auch die Verankerung des Kompetenzzentrums Klima an der LUBW zeigen den hohen Stellenwert des Klimawandels für die Landesregierung. Aufgabe des Kompetenzzentrums ist es, Klimadaten gebündelt bereitzustellen, diese zu analysieren sowie die Landesverwaltung und Kommunen bei ihren Anpassungsstrategien zu unterstützen. Aus einer Umfrage des Kompetenzzentrums geht hervor, dass rund 95 Prozent der Kommunen Auswirkungen durch den Klimawandel feststellen, jedoch nur 10 Prozent bisher ein Anpassungskonzept erstellt haben.
„Kommunen können mit einem Starkregenrisikomanagement und mehr grün-blauer Infrastruktur die Klimafolgen deutlich vermindern“, benennt die Präsidentin Beispiele für vorsorgendes Handeln. „Schwammstädte lassen Regenwasser vor Ort über Grünflächen, Retentionsmulden oder Tiefbeete versickern. Das so gespeicherte Wasser bringt bei Hitze durch die Verdunstung die ersehn-

te Abkühlung oder steht bei Trockenheit den Pflanzen zur Verfügung. Bäume, Dach- und Fassadenbegrünung tragen ebenfalls zum Wasserrückhalt bei."

Treibhausgase in Baden-Württemberg
Weniger Verkehr bedeutet auch weniger Treibhausgasemissionen. Im Corona-Lockdown wurde Baden-Württemberg zum Reallabor: Gemittelt über alle Fahrzeugtypen ging der Verkehr im Jahr 2020 gegenüber dem Vorjahr um 15 Prozent zurück. Das belegen LUBW-Auswertungen des letzten Jahres. „Dies zeigt, welches Potenzial in einer Reduzierung des Individualverkehrs durch Nutzung von Homeoffice und einer Veränderung der Fahrgewohnheiten liegen kann", so Bell.

Biotopverbund Gewässerlandschaften
„Vor dem Hintergrund der sich immer deutlicher abzeichnenden Klimaveränderungen ist es wichtiger denn je, Naturräume wieder zu vernetzen und so den durch den Klimawandel betroffenen Tier- und Pflanzenarten Ausweichbewegungen zu ermöglichen", betont Präsidentin Bell. Zentrale Planungsgrundlage zur Sicherung und Vernetzung von Lebensräumen im Land ist der Landesweite Fachplan Biotopverbund der LUBW, der im vergangenen Jahr um das Modul Gewässerlandschaften erweitert wurde.

Solarkataster für die Bürgerinnen und Bürger im Baden-Württemberg
Als neues Produkt stellte die LUBW das Solarkataster vor, das die Energiepotenziale auf den Dächern im Land zeigt und mit einem Wirtschaftlichkeitsrechner ausgestattet ist. Bürgerinnen und Bürger können hier errechnen, welche Einnahmen mit Sonnenenergie auf dem eigenen Dach erzielt werden könnten. Weitere Vorhaben der LUBW im neuen Jahr sind ein Klimaatlas und die Datenerhebung für einen Masterplan Wasserversorgung.
Die Kurzbroschüre „Schwerpunkte 2021" kann online im Publikationsdienst der LUBW als PDF-Datei heruntergeladen werden.

Deutsch-französische Berufsberatung im BiZ

Am Donnerstag, 10. März, informiert die französische Berufsberatung im Berufsinformationszentrum (BiZ) der Agentur für Arbeit Freiburg, Lehener Straße 77, über Ausbildungs- und Studienmöglichkeiten in Frankreich.

Die oberrheinische Region bietet auch grenzüberschreitend hervorragende Möglichkeiten zur Ausbildung und Erweiterung des persönlichen Horizonts. Mit einem Berufs- oder Studienabschluss in Frankreich vertieft man zudem Sprache und Kultur des regional wichtigsten Nachbarn. Frankreichinteressierte können sich wahlweise in deutscher oder französischer Sprache individuell beraten lassen. Die Beratung ist kostenlos, eine Anmeldung per E-Mail an freiburg.biz@arbeitsagentur.de erforderlich.

Präventionshinweise des Polizeipräsidiums Freiburg aufgrund aktueller Straftaten (Teil 1):

Sie haben etwas gegen Einbrecher – wir auch!

Entgegen landläufiger Meinung erfolgen Einbrüche nicht nachts, sondern häufig zur Tageszeit, wenn die Bewohner nicht zu Hause sind, also zur Schul-, Arbeits- und Einkaufszeit, aber auch am frühen Abend oder an den Wochenenden. Weit über ein Drittel aller Wohnungseinbrüche werden durch Tageswohnungseinbrecher begangen.
Die Einbrecher verursachten im vergangenen Jahr einen Diebstahlsschaden von 216,0 Millionen Euro. Eingebrochen wurde meist über einfach erreichbare Fenster und Wohnungs- bzw. Fenstertüren. Die Quote der gescheiterten Einbrüche, also der Einbruchsversuche, ist leicht gestiegen und liegt aktuell bei 46,7 %. Durch richtiges Verhalten und eine effiziente Sicherungstechnik können viele Einbrüche verhindert werden.

So schützen Sie sich vor Einbrechern:
- Wenn Sie Ihr Haus verlassen – auch nur für kurze Zeit – schließen Sie unbedingt Ihre Haustür 2-fach ab.
- Verschließen Sie immer Fenster, Balkon- und Terrassentüren. Denken Sie daran: Gekippte Fenster sind offene Fenster!
- Verstecken Sie Ihren Schlüssel niemals draußen. Einbrecher finden jedes Versteck.
- Achten Sie auf Fremde in Ihrer Wohnanlage oder auf dem Nachbargrundstück.
- Informieren Sie bei verdächtigen Beobachtungen sofort die Polizei.
- Geben Sie keine Hinweise auf Ihre Abwesenheit, wie z. B. in sozialen Netzwerken oder auf Ihrem Anrufbeantworter.

Zusätzlich empfiehlt die Polizei eine mechanische Sicherung aller Fenster und Türen, damit ungebetene Gäste erst gar nicht hineinkommen. Ergänzende Sicherheit bietet zum Beispiel eine Einbruch- und Überfall-Meldeanlage.
Das Polizeipräsidium Freiburg bietet den Bürgern eine kostenlose sicherheitstechnische Beratung an. Vereinbaren Sie einen Termin:
freiburg.praevention@polizei.bwl.de
oder 0761/29608-25.

Wir möchten, dass Sie sicher leben!
Ihr Polizeipräsidium Freiburg

POLIZEI BADEN-WÜRTTEMBERG

Deutsche Rentenversicherung

Kluge Köpfe für die Rente gesucht
Dieses Jahr werden bei der Deutschen Rentenversicherung (DRV) Baden-Württemberg fast 130 Nachwuchskräfte neu eingestellt. Für den Ausbildungsbeginn September 2022 sind in drei Ausbildungsberufen noch Plätze frei, teilt die DRV Baden-Württemberg jetzt mit.
Für die beiden Studiengänge im gehobenen Dienst zum Bachelor of Laws (Rentenversicherung) und zum Bachelor of Science (Wirtschaftsinformatik) sowie für die Ausbildung zum Sozialversicherungsfachangestellten sucht der gesetzliche Rentenversicherungsträger noch Interessenten. Nach der Prüfung werden die Nachwuchskräfte bei entsprechender Leistung unbefristet als Beamte oder Tarifangestellte in den öffentlichen Dienst übernommen. Sie können dann nicht nur an den Hauptstandorten in Karlsruhe und Stuttgart arbeiten, sondern auch in den Regionalzentren und Außenstellen der DRV im ganzen Land: von Schwäbisch Hall bis Freiburg, von Ravensburg bis Mannheim.
Die DRV Baden-Württemberg bietet jungen Menschen flexible, familienfreundliche Arbeitszeiten und gute Aufstiegschancen. Wer mehr über die Ausbildung bei der DRV wissen oder sich um einen Ausbildungs- oder Studienplatz bewerben möchte, findet weitere Informationen auf www.kluge-koepfe-fuer-die-rente.de. Auf Facebook und Instagram berichten die Nachwuchskräfte unter »Kluge Köpfe für die Rente« regelmäßig über ihre Ausbildung und ihre Erfahrungen als Studierende im Dualen Studium.

Sozialversicherung für Landwirtschaft, Forsten und Gartenbau

Impfen schützt dich und andere!
Neun Filme in neun Sprachen auf dem YouTube-Kanal der SVLFG
Mit den neuen Erklärfilmen in neun verschiedenen Sprachen sollen Saisonarbeitskräfte motiviert werden, sich bereits in ihrem Heimatland gegen Corona impfen zu lassen. Zudem stellt die Sozialversicherung für Landwirtschaft, Forsten und Gartenbau (SVLFG) vor, wie sich Saisonarbeitskräfte mit einer Impfung vor Corona schützen können und wie eine Schutzimpfung abläuft.
Zu finden sind die neun Filme unter www.svlfg.de/youtube-digital auf dem YouTube-Kanal der SVLFG in der Playlist „Erklärfilm: Impfen schützt dich und andere!". Die Inhalte werden in deutscher, englischer, rumänischer, polnischer und bulgarischer, aber auch in ukrainischer, ungarischer, georgischer und spanischer Sprache bereitgestellt. Mit den neuen Filmen unterstützt die SVLFG Saisonarbeitskräfte und auch die Unternehmer dabei, in der Corona-Pandemie gesund und sicher zu arbeiten. Weitere Informationen zu Corona, Präventionsmaßnahmen, Antworten auf häufig gestellte Fragen und vielen weiteren Themen finden Saisonarbeitskräfte und Arbeitgeber in der Web-App Saisonarbeit unter
www.agriwork-germany.de.

Ende des redaktionellen Teils

Nachhilfe

Kl. 4 bis zum Abi
Ma, De, Eng. sehr preiswert.
(gewerblich) 015792463601

Bauingenieure (m/w/d), Vollzeit, für interessante Projekte von Ingenieurbüro in Bad Krozingen gesucht. Absolut seriös.
Weitere Informationen unter:
www.pfeifer-interplan.com/karriere/#stellenangebote

Kaufmännische Kraft (m/w/d), Teilzeit, von Ingenieurbüro (Bauplanung) in Bad Krozingen gesucht. Absolut seriös.

Weitere Informationen unter:
www.pfeifer-interplan.com/karriere/#stellenangebote

Wir kaufen Wohnmobile + Wohnwagen
03944 - 36160 • www.wm-aw.de
Wohnmobilcenter Am Wasserturm e.K.

BRENNHOLZ ZU VERKAUFEN!
07641/7881

Kreative Kraft (m/w/d), Teilzeit, für Text- und Bildbearbeitung von Ingenieurbüro (Bauplanung) in Bad Krozingen gesucht. Absolut seriös.

Weitere Informationen unter:
www.pfeifer-interplan.com/karriere/#stellenangebote

Ruhige 1,5- 2-Zimmer-Wohnung
im EG in Sasbach zur Miete gesucht, keine HT, KfZ-Stellplatz.
Telefon 0 76 33 / 9 29 01 48 oder brookes@web.de

NICHT VERPASSEN! Unser Anzeigenannahmeschluss für diese Ausgabe:
mittwochs um 14:00 Uhr an anzeigen@primo-stockach.de

PRIMO
Verlag | Druck | Service

PRIMO
Verlag | Druck | Service

0 77 71 93 17-11
0 77 71 93 17-40
anzeigen@primo-stockach.de
www.primo-stockach.de

- Der zweite Park im Europa-Park Erlebnis-Resort
- Indoor-Bereich mit zahlreichen Wasserrutschen, Wellenbad, Strömungskanal u. v. m.
- Outdoor-Bereich mit beheiztem Außenpool, Swim-Up Bar und Wild River
- Ruhe- und Saunabereich Hyggedal
- Auch Abend- und Moonlight-Tickets verfügbar

Snorri's Saga – fantastische Reise durch Rulantica

Rutschen-Spaß für Groß und Klein

Erholung pur im Ruhe- & Saunabereich

tickets.rulantica.de
Tickets mit Übernachtung unter
europapark.de/reservierung

EUROPA PARK® © Mack INTERNATIONAL

Ob Haus oder Wohnung - finden und finanzieren Sie mit der Sparkasse ganz einfach Ihre Traumimmobilie.

Jetzt informieren und Finanzierung berechnen:
www.sparkasse-staufen-breisach.de/baufi
oder gleich Beratungstermin vereinbaren.

Telefon 07633 812-0

Weil's um mehr als Geld geht.

Sparkasse
Staufen-Breisach

Ihre Immobilienexperten in der Region für alle Fragen rund um Ihre Immobilie, ob Immobilienbewertung, Energieausweis, Kauf, Verkauf auch auf Rentenbasis und Vermietung.
Profitieren Sie von unserer über 41-jährigen Erfahrung.
Rufen Sie uns an, mit uns kann man reden!

GARANT
IMMOBILIEN

Telefon: 07841 66 665-0
achern@garant-immo.de
www.garant-immo.de

Der Tod ist nicht das Ende
nicht die Vergänglichkeit,
der Tod ist nur die Wende,
Beginn der Ewigkeit.

Nach einem schönen und erfüllten Leben
ist unsere liebe Mutti, Oma, Uroma und Ururoma
friedlich im Kreise ihrer Familie eingeschlafen.

Marlies Hoffmann

geb. Lehmann

* 28. September 1929 † 17. Januar 2022

In Liebe und Dankbarkeit

Deine Tochter Ingrid mit Winfried
Deine Enkelkinder Carsten, Marc, Lisa mit Familien

Die Trauerfeier Beisetzung fand im engsten
Familienkreis auf dem Friedhof in **Leiselheim** statt.

Traueradresse: Leiselheimerhof, Meerweinstraße 3, 79361 Sasbach-Leiselheim

ACHTUNG ZAHNGOLD

Kaufe Bernsteinschmuck, Modeschmuck, Goldschmuck
Zinn und versilbertes Besteck, zahle bar, komme gleich.

Tel. 0173 / 98 55 44 6 oder 0761 / 456 782 6

Reinigungskraft

für Ferienwohnung in Sasbach gesucht.
Ca. 2-3 mal 3 Stunden monatlich.
Wir freuen uns auf Ihren Anruf. 0175 1664365

Teamleiter (m/w/d)

für unsere **Spargel- und Erdbeerverkaufsstände ab März bis Juli in Vollzeit gesucht.**
Auch für Schüler & Studenten geeignet. Bewerbungen und weitere Informationen:
www.wassmer-spargel-erdbeeren.de oder
bewerbung@wassmer-spargel-erdbeeren.de
Tel.: 07633 / 39 65; Anrufzeiten: Mo. – Fr. 9–17 Uhr und Sa. 10–16 Uhr
Fritz Waßmer • Spargel- und Erdbeerkulturen

HEIMATBLATT,
WIE SIE ES KENNEN.

HEIMATBLATT, WIE SIE ES MÖCHTEN.

PRIMOVERLAG
Heimat, Deine Blättle.

Online lesen! www.myeblättle.de
Laden im App Store
JETZT BEI Google Play

Sasbach-Leiselheim nahe Endingen
Haus mit zwei Wohneinheiten

Viel drin... viel dran... viel Platz... und Komfort für die ganze Familie.

4-Zimmer-EG, 3-Zimmer-DG
Entweder Platz für die große Familie oder zwei separate Wohnungen. (z.B. Jung und Alt). Ca. 195,29 m² Wfl. zzgl. Hobbyraum od. Büro mit 2-Zimmer im Souterrain, PKW-Garage, 790 m² Sonnengrundstück in ruhiger Lage. **Kaufpreis: € 696.000,--**

LEONHARDT IMMOBILIEN **T. 07642/920 24-0**

www.leonhardt-immobilien.com

PRIMO Verlag | Druck | Service

Primo-Verlag Anton Stähle GmbH & Co. KG
07771 9317-11 anzeigen@primo-stockach.de
www.primo-stockach.de

Schöne und geräumige Familienwohnung in Wyhl, „Wellinger Hof“ mit großer Terrasse und Privatgarten

4-Zimmer-EG od. OG-Neubau- Whg. mit 105,66 m² Wfl., hell und lichtdurchflutet. Aufzug von der TG bis in jede Wohnetage. Der Baubeginn ist erfolgt.
KP € 496.600,-- zzgl. TG u. Stellplatz.
Hier ist Lebensqualität lebbar. Provisionsfrei – Kauf direkt vom Bauträger.

LEONHARDT IMMOBILIEN **Telefon 07642/92024-0**

www.leonhardt-immobilien.com

Zeit und Stille

Dorothea Müßle
Bestattungsinstitut

Wir stehen Ihnen zur Seite

- Bestattungen und Überführungen
- kompetente, einfühlsame Begleitung
- Erledigung alle Formalitäten
- Individuelle Gestaltung der Trauerfeier
- Vorsorge- und Treuhandberatung

www.muessle-bestattungen.de
Erbprinzenstr. 9 - 79367 Weisweil

Jederzeit erreichbar:
Tel. 07646-913380

Zuverl. **Prospektverteiler** ab 13 Jahre (m/w/d)
für die Verteilung fertig zusammengestellter Prospektsets in **Sasbach** gesucht.
Bewerbungszeiten: Mo. - Fr. 08.30 - 17.00 Uhr
Tel.: 07822-4462-0 • E-Mail: info@pf-direktwerbung.net

Wir verkaufen zum Höchstpreis

Durch unsere hauseigene Immobilienfinanzierung.
Tel: **0171 - 738 57 58**
(telefonisch, per WhatsApp oder SMS)
baum-immobilien.de
s.butkus@baum-immobilien.de

BAUM Immobilien

Stuttgart - Villingen-Schwenningen - Rottweil - Konstanz - Freiburg - Zürich

Bodenebene Dusche im Bad für mehr Komfort

Emmendingen: „Als meine Frau und ich das Thema Badrenovierung besprochen haben, wussten wir nicht, ob eine bodenebene Dusche bei uns möglich ist“ erzählt Herr Martin. „Die Vorteile kennt man ja. Wir wollten einen größeren Duschbereich sowie ein pflegeleichtes Bad. Und da unser Bad schon etwas in die Jahre gekommen war, waren wir auf der Suche nach einem Badrenovierer. Wir wollten uns aber sicher sein, einen zuverlässigen Partner mit hoher Qualität an der Seite zu haben. Unsere Nachbarn haben uns dann die Firma Schüber Bad empfohlen.

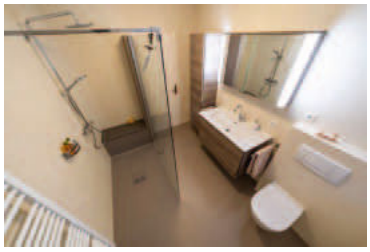

Dort wurden wir gut über die Möglichkeiten einer bodenebenen Dusche beraten. Die 3D-Computerplanung gab uns dann eine große Sicherheit, da wir uns das Bad auch vorher ansehen konnten.“ Die Koordination aller Handwerker übernimmt komplett die Firma Schüber Bad. „So garantieren wir unseren Kunden eine stressfreie Renovierungsphase.“ erklärt Frau Schüber.

Wenn auch Sie über eine Badrenovierung nachdenken, dann informieren Sie sich gerne unverbindlich beim Vortrag zum Thema „bodenebene Dusche“ am **Donnerstag, den 17.02.2022** bei der Firma Schüber Bad in Emmendingen, Am Elzdamm 36/1 in der RAUM-Galerie (bei Jysk ehem.Dänisches Bettenlager). **Der Vortrag beginnt um 18 Uhr**. Hier haben Sie auch die Gelegenheit sich in der großen Bäderausstellung umzuschauen. Da die Plätze begrenzt sind, bitten wir um Anmeldung unter 07641/934780. Es gelten die 3G-Corona-Regeln.

SchüberBad Bäder zum Verlieben